పగటి వలె వెలుగు పొందుటకు!
బెంగాల్ లాంపులవారి ఫ్లూరసెంట్ ట్యూబులు
జి. వి. సుబ్బరామ్ & కంపెనీ

ఉదయం

PUBLISHED SIMULTANEOUSLY FROM VIJAYAWADA & HYDERABAD

ఆంధ్రపత్రిక

FOUNDER: DESODHARAKA K. NAGESWARA RAO

శనివారం
సంచిక తారీఖు
28—4—1973
THE ANDHRAPATRIKA
Regd. H / VJ. NO. 49

సంపుటం 62
సంచిక : 27
పుటలు : 4
వెల : 25 పైసలు

సాధన శుక్రసంజీవిని

బలహీన వర్గాలను కొల్లగొట్టడంపై రాష్ట్రాలకు బ్రహ్మానందరెడ్డి హెచ్చరిక

న్యూఢిల్లీ, ఏప్రిల్ 27 : [illegible] ఎన్నికల ఖర్చు [illegible] ప్రధాన కారణం [illegible] ప్రధాన ప్రాధాన్యం ఇవ్వాలని కేంద్ర వాణిజ్యశాఖ మంత్రి శ్రీ కె. బ్రహ్మానందరెడ్డి ముఖ్యమంత్రులకు సూచించారు.

[illegible] ఏప్రిల్ 27 న జరిగిన [illegible] ఎన్నికల ఖర్చు [illegible] ఎన్నికల ఖర్చు [illegible] ఎన్నికల ఖర్చు

గ్రంథసమీక్ష

విరసం ఆరోపణలకు సమాధానం

రచన : జ్వాలాముఖి—నిఖిలేశ్వర్, 72 పుటలు, వెల రు 2 —.

ప్రతులకు : (1) నిఖిలేశ్వర్, 46, విద్యానగర్ కాలనీ, హైదరాబాద్ 500044.
(2) నటరాజ పబ్లికేషన్స్, ఏబీరోడ్, విజయవాడ—2.

'ప్రజలారా ! ఐక్యంకండు అనే మీలో ఐక్యత ఉందా ?' అని ఒక సాహిత్య సంస్థను ప్రజలే ప్రశ్నించే గడికి వచ్చేస్తే ఇక సాహిత్య సంఘానికి, మామూలు రాజకీయ పార్టీకి తేడా ఏముంది ? సిద్ధాంతాలకేం ఎవరికైనా ఉంటాయి. విరసం ఏర్పడి ఐదేళ్లు దాటుతున్నా తమ సిద్ధాంతాల మీద తమకే ఏకాభిప్రాయం కుదరక పోవడం క్షమించదగ్గ విషయం కాదు. ప్రతిపక్షం బలంగా ఉన్నప్పుడు కూడా ఏకీలో వీరు ఇలా కీచులాడుకుంటూ, వీరేదో ప్రగతి సాధిస్తారని ఎదురుచూచే వాళ్లని వెర్రివాళ్లను చేయటం మంచిదికాదు.

సంఘటిత కృషికి సిద్ధమైన వారిలో వ్యక్తిగత అభిప్రాయభేదాలు పొడసూపరాదు. పొడసూపినప్పుడు ఆ సంఘ నాయకులు అరుపులో పెట్టాలి. నాయకులలో ఆ అదుపు లేనప్పుడు ఇంతకూ అంతకూ వక్రికలకెక్కి సంఘం అభాసుపాలవుతుంది. ఇప్పుడు విరసంలో జరిగిందదే !

విరసం సభ్యుల్లో ప్రముఖులైన జ్వాలాముఖి, నిఖిలేశ్వర్ గార్లమీద ఆ సంఘ నాయకులు ఆరోపణలు చేయడంలో ఆగక, వాటిని పత్రికల దాకా తీసుకు వెళ్లడంలో— వారికి సమాధానం ఇవ్వక పోరిద్దరికీ తప్పిందికాదు. వారి ఆరోపణలకు సమాధానంగా సంఘాన్నీ, సంఘ నాయకుల గుట్టులనూ బయటపెట్టటమే ఈ గ్రంథాన్ని ప్రచురించాలు. 'విరసంలో విచ్ఛిన్న కులకుట్రలకు భస్మం చేయండి. జన పథంలో సాంస్కృతిక విప్లవాన్ని తీర్చిదిద్దండి, అన్న రెండు వాక్యాలు ముఖపత్రం మీద పెద్ద అక్షరాలలో ముద్రింపబడి ఉన్నాయి. ఆదిమంచి సంఘ సభ్యులు చేస్తూ వస్తున్న అవక తవకలూ, వారి ఆరోపణలకు సమాధానాలు, విరసం భవిష్యత్తుకు సూచనలూ మొదలైన విషయాలు ఇందు వివరంగా వివేదింపబడి ఉన్నాయి.

"ఇప్పుడున్న వైరుధ్యాన్ని 'శత్రువైరుధ్యాలు'గా 'కొందరు' విశ్వసిస్తున్నా, మేము మాత్రం వాటిని 'మిత్ర వైరుధ్యాలు'గా భావిస్తున్నాము. ఈ నాడు ఎంతగా ఘర్షిస్తున్నా, రేపు తప్పనిసరిగా ఐక్యమవుతామనే చిత్తశుద్ధితో భావిస్తున్నాం." అంటున్నారీ మిత్రద్వయం. వీరు ఐక్యమై, సజోద్యమైక్యత సాధించి ప్రగతి మార్గంలో ప్రయాణించి ప్రయాణం చేయుంచగలరని ఆశిద్దాం.

—మూతలపాటి గంగాధర.

సాధన రహస్యము

రచయిత : పరమహంస పరివ్రాజకాచార్య శ్రీ అనుభవానందస్వాములవారు. క్రమపు 51 + 335 + 39 పుటలు. వెల 4 రూ. ప్రకాశకులు—అనుభవానంద గ్రంథమాల, బాపట్ల, (గుంటూరుజిల్లా) భీమునిపట్నం (విశాఖజిల్లా).

శ్రీ అనుభవానంద స్వాములవారు బాపట్ల లోనూ, భీమునిపట్నంలోనూ ఆశ్రమాలను స్థాపించి తమ్మూలంగా ఆధ్యాత్మిక విద్యను ప్రచారం చేశారు. వారు తపస్యాసంలో తృప్తి పడకుండా సర్వసిద్ధాంత సారభూత మయిన గ్రంథాలను రచించి ప్రఖ్యాతిని పొందారు. శ్రీవారు కొత్తపల్లి తో 1945లోనే 'సాధన రహస్య' మనే గ్రంథాన్ని ప్రకటించారు.

మొదటి గ్రంథాలకంటె ఇందులో ప్రత్యేకత ఉన్నది. ఇదివరకు ఏరి రచనలు సులభగ్రాంధిక భాషలోనే వెలువడినవి. ఇది సర్వజన గ్రాహ్యమైన వ్యావహారిక భాషలో రచింపబడింది. ఆధ్యాత్మిక విషయాలు వ్యావహారిక భాషలో ఉంటేనే అందరికీ సులభంగా అర్థం కాగలదని శ్రీ స్వామివారి అభిప్రాయం. బహుశా రాబోయే తరాలకు కువార్తె ఇందిరాదేవికి లేఖల మూలంగా ప్రపంచ చరిత్రను వెలిపెట్టినట్లుగా, శ్రీ అనుభవానందులు సోదరి మాలాబాకి లేఖ రూపంగా పెద్ద ఆధ్యాత్మిక విషయాలను తెలియ జేశారనుకోవాలి. ఇది తొలుత 1952లో వెలువడింది. 1968 వరకూ వెలువడిన ఆరు మార్పులను శ్రీ స్వామివారే వెలువరించారు. 1974లో వెలువడిన ఆరవ ముద్రణాన్ని ఆరవన కృష్ణరావు మాతాజీ త్యాగిరాందపురిజీ ప్రచురించారు.

ముప్పయ్యారు లేఖల రూపంలో ఉన్న ఈ గ్రంథంలో మొదటి నాల్గింటిలోనూ పరంగా యోగార్థం, తత్త్వవిచారం, స్త్రీ అర్హత, కర్మయోగం అనే విషయాలు వివరించబడినవి. అయిదు నుంచి పదిహేనో ఉత్తరం వరకూ రాజయోగానికి సంబంధించిన అష్టాంగయోగాలకూ గల బంధాలు, యమ, నియమ, ఆసనం, ప్రాణాయామం, ప్రత్యాహారం, ధారణ, ధ్యానం, సమాధి, ఆత్మ స్వాధ్యాయాదికం, అనుభవములు ఉన్నవి. తర్వాత నాలుగింటిలో భక్తియోగం, తర్వాతి ఆరింటిలో జ్ఞానయోగం, తర్వాతి ఏడింటిలో సాధన చతుష్టయం, చివరి ఆరవదంలో చివరి మాటగా సారాంశం తెలుపబడినవి.

సులభమైన పద్ధతిలో ఈ లేఖల సాధన రహస్యాలు వివరించే గ్రంథం తెలుగులో మరో గ్రంథం—అందులోనూ జాబులరూపంలో ఉన్నది కానరాదు. ఇది ఇంతవరకూ ఆరుసార్లు అయి పొందడమే దీని ప్రసిద్ధికీ, ప్రజాదరణ పొందడానికీ ప్రబల నిదర్శనం, ఇది ఈనాటికే వివిధ పత్రికల యొక్కయు, సుప్రసిద్ధ విద్వాంసుల యొక్కయు ప్రశంసని పొంది ఉన్నది.

ఆధ్యాత్మిక విషయాలను సులభంగానూ, సంగ్రహంగానూ తెలుసుకొనగోరే వారికి ఇది తప్పక చదవవలసిన గ్రంథం. వెల కూడా అందరికీ అందుబాటులోనే ఉన్నది.

— "ఆంగీరస"

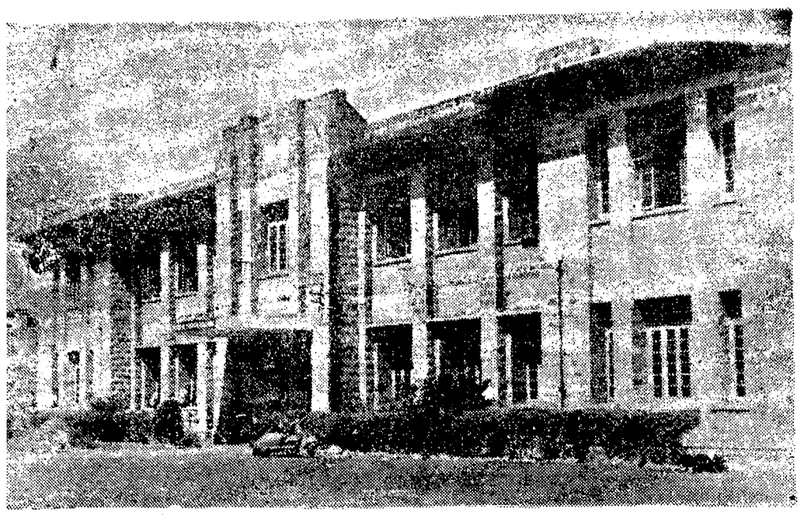

"పాగల్ రాజా బిల్డింగు" ఆంధ్రా వైద్యకళాశాల కొరకు ప్రప్రథమంగా నిర్మించిన భవనం.

స్వర్ణోత్సవం జరుపుకుంటున్న

ఆంధ్రా మెడికల్ కాలేజీ

నేడు స్వర్ణోత్సవాన్ని వైభవంగా జరుపు కుంటున్న విశాఖపట్నంలోని ఆంధ్రామెడికల్ కాలేజీకి భారతదేశంలోని అగ్రశ్రేణి వైద్య కళాశాలలో ఒకటిగా మన్నికనే ఘనత, చరిత్రవుంది. నిజానికి ఈ సంస్థ స్థాపన 1905 లోనే జరిగింది. అయితే అప్పుడు ఈ సంస్థ "మెడికల్ స్కూలు" స్థాయిలో ప్రారంభించబడింది. అప్పుడు ఈ వైద్య పాఠశాలలో శిక్షణ పొందిన వారికి సర్టిఫికేటు మాత్రమే ఇచ్చేవారు.

ఈవిధంగా 1905 లో వైద్య పాఠశాలగా స్థాపించిన ఈ సంస్థ 1923లో వైద్య కళాశాల స్థాయిని అందుకుంది. 1923 లో అప్పుడు ఉమ్మడి మద్రాసు రాష్ట్రముఖ్యమంత్రిగా ఉన్న దివాన్‌బహదూర్ రాజా సానుగంటి రాజారామరాయంగారు ఈ వైద్య కళాశాలకి ప్రారంభోత్సవం గావించారు. ఈ సంస్థ కళాశాల స్థాయికి చేరుకున్నాక దానికోసం ప్రప్రథమంగా కళాశాల భవననిర్మాణానికి సహాయ పడిన ఘనత శ్రీ: శ: గొడే చిట్టి జానకమ్మగజపతిరావు (పానగల్ రాజావారు)కి దక్కింది. ఆమె అందజేసిన సహాయంతో నిర్మించిన కళాశాల భవనం నేటికీ విశాఖ సముద్రకొస్తాకి ఎదురుగా ఎత్తయిన ప్రదేశంలో హుందాగా నిలిచివుంది. ఈ భవన నిర్మాణం తరువాత 1927 "ప్రిక్లినికల్ బిల్డింగు", తరువాత దుపరిపాలుగా 1929, 1932, 1956, 1961 లోనూ ఈ వైద్య కళాశాల విస్తరణకు అవసరం అయిన అనేక భవనాలు నిర్మించడం జరిగింది.

కళాశాల అభివృద్ధి చరిత్రలో శ్రీ: డా. సర్వేపల్లి రాధాకృష్ణ విశిష్టపాత్రని ఇక్కడ ప్రస్తావించ వలసి వుంది. శ్రీ రాధాకృష్ణ ఆంధ్రవిశ్వవిద్యాలయం వైస్ ఛాన్సలర్‌గా వున్న కాలంలో ఈ కళాశాలకి కావలసిన భవనాల నిర్మాణానికి రూ. 12 లక్షల సహాయాన్ని అందచేశారు. అప్పుడు ఈ కళాశాల ప్రిన్సిపాల్‌గా ఆంగ్లేయుడు మేజర్, బి. యడ్బ్ల్యు.ఎడ్‌డన్ (EBDEN) వుండేవారు. ఈ భవనాల నక్షలను నిర్మించకపోతే ఈ సంస్థని కళాశాలగా గుర్తించమని బోర్డు మెడికల్ కన్సల్టెంట్సువారు లభ్యంకరంగా చెప్పిన పరిస్థితులలో శ్రీ రాధాకృష్ణ ఆర్థిక సహాయాన్ని అందించడం జరిగింది. ఈ విధంగా ఈ కళాశాల చరిత్రలో డా: రాధాకృష్ణ చిరస్మరణీయులు అయారు.

1942 లో "ఎమ్. డి." (జనరల్ మెడిసిన్), 1944 లో ఎమ్. ఎస్" (జనరల్ సర్జరీ) డిగ్రీలు చేయబడ్డాయి. "పి.హెచ్. డి." పట్టాకి కావలసిన థీసిస్ తరగతులు నిర్వహించే "ఫిజియాలజీ డిపార్టుమెంటుకి"1965 విశ్వవిద్యాలయం గుర్తింపు ఇచ్చింది. తరువాత పేథాలజీ, మెడిసిన్, బయోకెమిస్ట్రీ, మైక్రో బయాలజీ శాఖలు కూడా స్థాపించబడినాయి. ప్రస్తుతం ఆంధ్రామెడికల్ కళాశాలలో 14 డిగ్రీ తరగతులు, 10 డిప్లమా తరగతులు 3 అగ్రిలరీ తరగతులూ నిర్వహిస్తున్నారు. 1925 లో 32 మంది విద్యార్థులతో ప్రారంభం అయిన ఈ కళాశాల నేడు సుమారు 1300 మంది విద్యార్థులను కలిగివుంది. కళాశాల ప్రథమప్రిన్సిపాల్ కేప్టెన్ సి. జె. ఏండరన్‌సన్ (ANDERSON) కార్యాలయంలో ప్రప్రథమ హెడ్‌క్లార్కుగా శ్రీ వెలిదండ శ్రీనివాసరావు వుండేవారు. శ్రీ శ్రీనివాసరావు కళాశాల నిర్వహణ వ్యవహారాలలో నిష్ణాతులుగా వుండేవారని వినికిడి.

ఈ కళాశాల మొదటిలో "వైజాగ పటేల్స్ మెడికల్ కాలేజీ"అనే పేరులో వ్యవహరించబడేది, కాని 1935 తరువాత అప్పుడు ఆంధ్ర విశ్వవిద్యాలయం ఉపాధ్యక్షులుగా వుంటున్న శ్రీ సి. ఆర్. రెడ్డి కృషివలన "వైజాగపటేల్స్"అనే పేరు తొలగించి "ఆంధ్రా మెడికల్ కాలేజి"అనే నామకరణం చేయడం జరిగింది.

ప్రస్తుతం ఈ కళాశాలలో వివిధ విభాగాలలోనూ మొత్తం 49 మంది ప్రొఫెసర్లు, 125 మంది అసిస్టెంటు ప్రొఫెసర్లు వున్నారు. కళాశాల ప్రస్తుత ప్రిన్సిపాల్ డా. ఎస్.సూర్యనారాయణగారు, కళాశాలస్వర్ణోత్సవంనేడు (ఏప్రిల్ 28) ముఖ్యమంత్రి శ్రీ జంగా వెంగళరావు గారి సమక్షంలో జరుపు కుంటోంది.

(ఆంధ్రపత్రిక విలేకరి)

చిత్ర విచిత్రం

మంచిమనిషి రామన్ యికలేడు !

సినిమా ఒక్కదానిలో తప్పంయీ ఒక ప్రత్యేక ఒకదానిని ఆలవర్చు కొన్న కారణంగా, పాఠకులు ఆసక్తిలో గదిదేవాళ్ళు రామన్ రాతలను.

రెండున్నర దశాబ్దాల నుంచి తెలుగు చిత్ర సరిశ్రమకు కావలసిన పాత్రతేయుడుగా వుంటూ, నిజాన్ని నిర్భయంగా వ్రాస్తూ, అందరినీ కన్నించగలిగిన స్నేహశీలిరామన్ ఇకలేడు. ఇరవై రెండు సాయంత్రం రామన్ ఆత్మను పరమాత్ముడు తనలో చేర్చుకొన్నాడు.

స్వర్గీయ రామన్ వయస్సు 48 సంవత్సరాలు. ఈ నెల 16వ గుండెపోటువచ్చింది. ఉస్మానియా ఆస్పత్రిలో చేర్పడం జరిగింది. ఏప్రిల్ 22వ మరణ ఘడియ వచ్చింది.

ఏప్రిల్ యిరవైమూడున రామన్ భవుడిక దేహాన్ని హైదరాబాదు నుంచి విమానం ద్వారా మదరాసుకు తీసుకొచ్చారు — కిషన్, శేషరావుగార్లు.

ఇరవై మీదు సాయంత్రం రామన్ దహనక్రియ జరిగింది. పరిశ్రమంతా తరలి వచ్చి, కన్నీరు కార్చింది.

ముఖ్యంగా "కళా వాచస్పతి" జగ్గయ్య, మహిజా ప్రకాశరావుగారు రామన్ మరణం కృంగతీసింది.

స్వర్గీయ రామన్ అనేవాడు—చిత్ర పరిశ్రమలో నాకున్న అప్పులు యిద్దరే. ఒకరు జగ్గయ్య, మరొకరు మహిజా ప్రకాశరావు.

తెలుగు సినిమా రంగం ఒక మంచి మనిషిని ఒక మంచి విమర్శకుడ్ని, ఒక మంచి మిత్రుడ్ని కోల్పోయింది.

నాకు నెలకొకతూరి అన్నం పెట్టడం రామన్‌కు అలవాటు. నా శ్రేయస్సును కాంక్షించిన నా గురువుకు యింతలోనే ఎంత అవాంతరం వస్తుందనుకోలేదు.

మిగతా విషయాలు వచ్చే వారం "పరామర్శనం చేద్దాం.

—డాక్టర్ కె. వెంకటేశ్వరరావు.

బాలకాండం
యామిజాల పద్మనాభస్వామి

22వ సర్గ

తతో రామో బలంప్రాప్త
ప్రహృష్టపదన శ్శుచిః
ప్రతిజ్ఞాగాథ తాశిష్యో
మహర్షేర్భావితాత్మనః 21

అలా విశ్వామిత్రుడనగా రాముడు రయుధుర్లో ఆవహించి శుచియై స్నేహాసక్తుడై అపరబ్రహ్మమైన ఆ విద్యలు గహించాడు.

విద్యాసముదితో రామ
స్తుతుభే భూరి దీప్తిమః
సహ్యసర్మ్మి రృగవాన్
శరదీవ దివాకరః 22

అనే పరాక్రమశాలి. దివ్య విద్యలు పొందూ వచ్చాయి. వాటి ప్రభావముతో రాముడు శరత్కాలమున భాస్కరుడు లాగ మరి శోభయమానుడయాడు.

గురుకార్యార్థి సర్వాతే
నియుక్తు కుశికాత్మజః
పూర్వమ్యాం రజనీం రామః
సుఖమ్యాం సుఖాంత్రయః 23
రమవాన విశ్వామిత్రుడు రామ లక్ష్మణులకు సుఖమైయున్న పెంపలవలనే ఆదారులు బోధించాడు.....
.....ముగ్గురూ ఆ రాత్రి సుఖమూ లీలగ సుఖంగా నిద్రించారు.

ఇంతవరకు దుర్గమాలు సత్పనాన్యాం
రుగ్రాణయనే సుబహులదోషిలాన్యాం
సుఖమిత సా విలవా విభావరీవ 24

నది ఒడ్డున హంస తూలికాతల్పాలు వసా యా? గడ్డి పరకు కున్నారు రామ లక్ష్మణులు. వన వాసానికి ఇది శిక్షణ. ప్రాథమిక పాటం గురువుగారు చేసేవో కథలు చెప్పుతుంటే అలా వింటూ దశరథ నందనులు ఆనందంగానే ఆ రాత్రి గడిపారు

ఇది 22వ సర్గ

(స శేషం)

కావలెను

ఆయిల్‌మిల్ కొరకు ఎక్స్‌పెల్లర్ (స్క్రైరర్) మరలను పిటర్లు కనీసం 10 సం. లు ఎక్స్‌పెల్లర్‌పైన పని చేసిన అనుభవము కలిగివుండవలెను. అనుభవజ్ఞులవారు ఈ క్రింది అడ్రస్‌కు రాసి ఉత్తరముద్వారా లేక స్వయంగా సంప్రదించండి. ఆనంద్ ఆయిల్ ఇండస్ట్రీస్, 13—13—5, చంద్రాయణగుట్ట, హైదరాబాద్.

ప్రకటన

ఇందువలన బంధువులకు తెలియజేయునది మేమునగా ఆనంతపురంజిల్లా హిందూపురం తాలూకా వనదోలు గ్రామంలో నివసించు పాతంద్రిగారి 2వ భార్య (పిన్నతల్లి) కుమ్మెపెట్టి లక్ష్మీదేవమ్మ మాకు గల చరస్థిరాస్తులను అన్యాక్రాంతము చేయ కలదు ఉన్నది. కాబట్టి పరస్త ఆస్తులను ఎవ్వరూ కొనదానాదీన విక్రయాదులకు పాల్పడకోలేదని నేను రూడి పరచుచున్నాను.

ముంటిపడుగు కాంతమ్మ.
w o ముంటిపడుగు శ్రీరామయ్య సెట్టి,
16/132 గాంధిజిబారు, అనంతపురం.

శ్రద్ధాంజలి

మాజీ శాసన సభ్యులు, న్యాయవాది ప్రముఖ టూరు కో ఆపరేటివ్ సెంట్రల్ స్టోర్సు అధ్యక్షులు. శ్రీ ఆర్. రామసుబ్బారెడ్డి, 15—4—1975 తేదీన దివంగతులైనారు. పెద్దకర్మ 1—5—75 తేదీన (గురువారం) మా స్వగ్రామందు జరగును.

ఇట్లు,
ఆర్. వెంకట సుబ్బమ్మ భార్య)
కె.ఆర్. చంద్రశేఖర్‌రెడ్డి అల్లుడు)
కె. సి. స్వర్ణాలక్ష్మి ఆర్. కృష్ణవేణి, (కుమార్తెలు)ఆర్.రామసుబ్బారెడ్డి, ఆర్. (పతాపరెడ్డి,ఆర్.చంద్రశేఖరరెడ్డి (పుత్రులు)

ఆంధ్రప్రదేశ్ ప్రభుత్వము
ప్రింటింగ్, స్టేషనరీ మరియు స్టోర్స్ సర్వీజ్ (ప్రింటింగ్ వింగ్)
డైరెక్టరు కార్యాలయం,
కె. సి. పి, చంచల్‌గుడ, ఏ. పి.
హైదరాబాదు–500659.
టెండరు నోటీసు
నెం. పి./టెండరు 75—76/తే 9.4.75

1975—76 సంవత్సరమునకు దేటుర్లు, రబ్బరు స్టాంపులు తయారు చేసి సర్దుబాటు చేయుటకు సీలువేసిన టెండర్లు ప్రింటింగ్ స్టేషనరీ మరియు స్టోర్స్ సర్వీజ్(ప్రింటింగ్ వింగ్), ఆంధ్రప్రదేశ్, హైదరాబాదు డైరెక్టరుచే కోరబడుచున్నవి. పిఐఎన్ ప్రభుత్వ ఖజానాలో "058 Stationery and Printing – (c) Other Press Receipts" అను ఖాతాకు రు. 1—50 లు చలాన రూపంలో చెల్లించి హైదరాబాదులోగాని లేక స్టేట్ బ్యాంక్ ఆఫ్ ఇండియా వారి బ్రాంచిలో గాని లేక స్టేట్ బ్యాంక్ ఆఫ్ హైదరాబాద్ లేక పిఐఎన్ ప్రభుత్వ ఖజానా / సబ్ ట్రజరీలోగాని చెల్లించవలెను.

టెండర్ ఫారంలో వైద్య, ఆరోగ్యశాఖ అదనపు డైరెక్టర్, ఎస్. డి. సుల్తాన్ బజార్, ఎ. పి. హైదరాబాద్ వారి కార్యాలయం నుండి 24—5—75 నుండి పొందవచ్చును.

అసిస్టెంట్ డైరెక్టర్ (జ. యు. డి.), ప్రధాన కుటుంబ నియంత్రణ బ్యూరో, ఎ. పి. హైదరాబాద్ వద్ద 27—5—75వ తేదీ ఉదయం 11.00 గంటలకు టెండరు తెరువబడును.

(సం) వి ఎస్ రామస్వామి,
9—4—1975
ఇన్—చార్జి డైరెక్టర్.

కావలెను

4/5 పిండ్ల అనుభవము గల ఆర్డర్లు కావలెను. మా అనుభవము వివరాలతో వ్రాయండి: NASA Industries, opp: Fever Hospital, Nallakunta, Hyderabad-500044.

శ్రీశైల దేవస్థానం
ట్రాన్స్‌పోర్టు, శ్రీశైలం
టెండరు నోటీసు

శ్రీశైల దేవస్థానము ట్రాన్స్‌పోర్టుకు రెండు పాత లారీ APQ 1724 (TM B 1961 మోడల్), మరియు APQ 2710 TMB 1961 మోడల్ పాత బస్సు బాడీ మరియు టెంజి, లేయాండ్ పాత సామానులు, 900 X 20, 8.25 X 20 స్పేర్ పాత టయిర్లు, ఖాళీ ఆయిల్ డ్రమ్స్ ఆయిలు టిన్నులు 15—5—75 తేదీ మధ్యాహ్నము 3—00 గంటలకు దేవస్థానము ట్రాన్స్‌పోర్టు ఆవరణములో ఇ. ఎ. రాశారు బహిరంగ వేలము నిర్వహింపబడును. పాటలో పాల్గొనువారు పాత సామానులకు గ్యారంటీ డిపాజిట్ రు. 100/—లు, పాత టయిర్లకు రు. 100/—లు, పాత లారీకి రు. 500లు బస్సు బాడీకి రూ. 500 లు వేలంపాటగా ధరావరుసును చెల్లించి పాటలో పాల్గొనవలయును. ఇతర వివరములకు శ్రీశైల దేవస్థానము ఆఫీసుకు స్వయం లేదా లెలియుకొన వచ్చును.

(సం) కె. వి. నరసింహమూర్తి,
బి. ఏ., ఎల్. ఎల్. బి.,
ఎగ్జిక్యూటివ్ ఆఫీసర్,
శ్రీశైల దేవస్థానం.

ఆంధ్రప్రదేశ్ ప్రభుత్వము
వైద్య, ఆరోగ్య శాఖల అదనపు డైరెక్టర్ (ఎఫ్. పి.)
ఆంధ్రప్రదేశ్, హైదరాబాదు.
తేది 4—4—1975

నోటిఫికేషను

ఈ క్రింద తెలిపిన అనుభవజ్ఞులు మక్కికి, తయారుచేయ్యు నుంచిగాని లేక వారి ఏజంట్లు నుంచిగాని వైద్య ఆరోగ్యశాఖ అదనపు డైరెక్టర్, ఎఫ్.పి., సుల్తాన్‌బజార్, ఆంధ్రప్రదేశ్, హైదరాబాదు—500001, సీలు వేసిన కొటేషన్లను 26—5—75వ తేదీ పాయంత్రం 5.00 గంటల వరకు తీసుకొనబడును.

చేతితో పనిచేయు యుటిరైన్ వక్సిన్ లేటెక్స్ (జ.ఎన్. జ.—1780—1973) ఈ విషయములో ఐ. ఎస్. ఐ. సీలు కలిగి యున్నటి దు మరియు ఆంధ్రప్రదేశ్‌నందు అమ్మకము తరువాత సర్వీసు కనుకలు కలిగియున్న కంపెనీ యొక్కయు సామర్థ్య ముఖ్యముగా తీసుకొనబడును.

నిబంధనలతోబాటు టెండర్ ఫారంలు వైద్య ఆరోగ్యశాఖ (ఎఫ్.పి.), అదనపు డైరెక్టర్, సుల్తాన్ బజార్, హైదరాబాద్—1 వారికి దరఖాస్తు చేసి పొందవచ్చును. అటువంటి దరఖాస్తులు రు. 10.50 (పది రూపాయల యాభై పైసలు మాత్రంలకు ప్రభుత్వ ఖజానా / బ్యాంక్ చలానాతో వసూలవలెను. టెండరు దరఖాస్తు పంపి చెల్లించేరు.10.50 ఆంధ్రప్రదేశ్ ప్రభుత్వము పేర "081 మిస్‌లేనియస్—నిధులు" అను ఖాతా క్రింద రిజర్వుబ్యాంక్ ఆఫ్ ఇండియాలోగాని లేక స్టేట్ బ్యాంక్ ఆఫ్ ఇండియా వారి బ్రాంచిలోగాని లేక స్టేట్ బ్యాంక్ ఆఫ్ హైదరాబాద్ లేక పిఐఎన్ ప్రభుత్వ ఖజానా / సబ్ ట్రజరీలోగాని చెల్లించవలెను.

టెండర్ ఫారంలో వైద్య, ఆరోగ్యశాఖ అదనపు డైరెక్టర్, ఎస్. డి. సుల్తాన్ బజార్, ఎ. పి. హైదరాబాద్ వారి కార్యాలయం నుండి 24—5—75 నుండి పొందవచ్చును. టెండరు క్రింది సంతకందారులకు 30—4—1975 న తేదీన సా. 4 గంటలకు చేరవలెను. 30.4.1975 తేదీన సా. 4—30 గంటలకు టెండరు తెరువబడును.

(సం) వి ఎస్ రామస్వామి,
9—4—1975
ఇన్—చార్జి డైరెక్టర్.

ఆంధ్రప్రదేశ్ ప్రభుత్వము (అటవీ శాఖ)
సామిల్లు డివిజన్ - రాజమండ్రి.
మారుజాతి కలప వేలము

స్థలము	తేది, కాలము	సరుకు వివరము (పరిమాణము)
నడకుదురుంటు టింబరు డిపో రాజమండ్రి.	22—5—75 గం. 9—00ల	సుమారు 900 ఘ. మీ. మారుజాతి కలప జాతి మరియు లాగు వారిగా.
గుర్తు తెలియు సామిల్లు రాజమండ్రి.	5—5—75 12—5—75 19—5—75 మరియు 26—5—75 గం. 9—00 ల.	మారు జాతి కోత పెట్టిన కర్ర వారము సుమారు 200 ఘ. మీ. జాతి మరియు లాగు వారిగా.
	6—5—75 మరియు 20—5—75 గం. 11—00ల.	మారుజాతి గంధ కోత కర్ర సుమారు 125 ఘ. మీ.
	20—5—75 గం. 11—00ల	26—5—75 నుండి 28—5—75 వరకు చిత్రపాట తీసుకొను పాట్కు. సుమారు రోజుకు 40—50 పస్తాలు.

ఇతర వివరములు, షరతులు జిల్లా పారెస్ట్ ఆఫీసరు సామిల్లు డివిజన్, రాజమండ్రి నుండి పొందవచ్చును.

(సం) సి. సుబ్బారావు,
జిల్లా అటవీ శాఖాధికారి,
సామిల్లు డివిజన్ రాజమండ్రి.

DIPR No. 532-Advt-75

లేఖలు

జూనియర్ కళాకారులు

ఆర్యా ! చోట్టు విలువచేసే మరచలన చిత్రాలు పొరుగు రాష్ట్రాలలో నిర్మించుచున్నారు. మన రాష్ట్ర ప్రభుత్వంవారు ప్రతి సంవత్సరం రాష్ట్రంలోనే సినిమా పరిశ్రమను స్థిరపరచాలని నిత్య ప్రయత్నాలు చేస్తున్నారు. కాని పరిశ్రమ ముందంజ వేయుకున్నది.

హైదరాబాదులో కూడా కొన్ని స్టూడియోలున్నాయి. ఇందులో శ్రీ సారథి స్టూడియోలకటే. దీనిలో కూడా నిర్మించుటకు చిత్రాలులేక స్టూడియోవారు వారిని నమ్ముకొనియున్న సిబ్బంది దాదా ఇబ్బందులకు గురి అవుతున్నారు. ఇప్పుడు ప్రతి సన్నివేశపు చేయటికి తగినట్లుగా ఫైలాగు జూనియర్ ఆర్టిస్టులు. వీరిది ఒకయూనియనును. స్టోటోలు వగైరా సహకారములు తెలిపే ఆఫీసు ఉన్నది. మరియు జనాన్ని సన్నయిచేసే కాంట్రాక్టర్లు మొదలగువారున్నారు. ఇందరు పైన కూడా నిర్మాతలు, దర్శకులు పాత అలవాటు ప్రకారం జూనియర్లను పంచాయితీ నుంచి తెప్పించుకుంటున్నారు.

ఇలా చేయడంవల్ల నిర్మాతలకు డబ్బు ప్రయాస డబ్బు కల్గిస్తున్నది.

ఇక్కడి జూనియర్లందరికీ పనిలేకుండా అగుచున్నది. రాజధానిలో కొట్టగొట్టి సినీపరిశ్రమ ఉండని అందుకు అవసరమైన కళాకారులు ఉన్నారని వీరు కూడా అభివృద్ధికి రావాలి ప్రభుత్వం, నిర్మాతలు, దర్శకులు గుర్తించాలి. ప్రభుత్వంవారు ఉన్న పాత స్టూడియోలూ పురుద్ధరణకు సహాయం చేసి రాష్ట్రంలో ఎక్కువ చిత్రాలు నిర్మించుటకు నిర్మాతకు ప్రభుత్వంవారు ధారుమాలంలో సహాయపడినట్లుగా దర్శకులకు గూడ కొంతభాగము దక్కు సహాయపడిన పక్షమున్నే, జూనియర్ కళాకారులకు తగినట్లుగా ప్రోత్సహించు తద్వారా పరిశ్రమ చిత్ర రంగం వృద్ధిచెంది రాష్ట్రానికి లాభాలు గడించి పెట్టగలదు.

ఎమ్. రంగస్వామి, జూనియర్ సినీ ఆర్టిస్టు సభ్యుడు, 8—3—322—3, అమీర్‌పేట్, హైదరాబాద్—16.

ఆకాశవాణికి అంతరాయం

ఆర్యా ! ఆకాశవాణి హైదరాబాదు కేంద్రముతో ఎల్లప్పుడు విద్యుత్ సరఫరా ఆగిపోవుట వలన ప్రసారములకు అంతరాయము కలుగు చున్నది. కావున ఇప్పటి నుండి అయినా విద్యుత్ సరఫరాను సక్రమపరచి కార్యక్రమాలకు అంతరాయము కలుగకుండా చేయవలెనని కోరుచున్నాను.
—చిలువేరు హరనాథ్, ఇం.నెం.6.3.125 బ్రాహ్మణవీధి, హన్మకొండ, వరంగల్లు జిల్లా.

'ఉమ్మడి కుట్ర'

ఆర్యా ! శ్రీ జయప్రకాష్ నారాయణ చరుపడం యువకాంగ్రెసు పంత వారి పమ్యూనిస్టుల ఉమ్మడి కుట్ర. ప్రత్యక్ష ఫాసిజ్జ్ ప్రయోగపడుతూ సర్వోపరి శ్రీ జయప్రకాష్ నారాయణ ఫాసిస్టు అని ప్రజాస్వామిక వ్యవస్థలో అని యోగిరా విజయం అని, పీఠంలేని నిండలు వేస్తూ అబద్ధాన్ని నిజంగాను నిజాన్ని అబద్ధంగాను మారి ప్రజలను నమ్మించడానికి ప్రభుత్వాన్నంటం విద్యార్థం. యువ్వడం ఏవాడో ముగిసిన అంతరంగిక భద్రతాన్ ట్యాన్సి అట్టే వుంచడం కొరకు అన్న లూ ప్రకారం పట్టాన్ని సంఘ వ్యతిరేకులు మీరగానే ప్రజా నాయకుల మీద ప్రజా ఉద్యమాల మీద ఉపయోగించిన యీ ప్రభుత్వమేనా ప్రజాస్వామ్యం గురించి కాకారాలం చేయటం?

సదేంకల్లి సూర్యనారాయణరావు, రాజారావుమోహన్‌రాయ్ రోడ్, రాజమండ్రి—1.

మాడూరిసమస్య

గ్రామపెల్లి కొరత

(10 రు. బహుమతి పొందిన లేఖ)

మా వూరికి వైద్యశాలలేక చక్కడివారు అనారోగ్యం వచ్చినప్పుడు 5, 6 మైళ్ళు నడిచి వెళ్ళవలసి వస్తోంది.

యం. సత్యనారాయణ, గ్రామపెల్లి, పెద్దపల్లి తాలూకా, కరీంనగర్ జిల్లా.

పెదబోడుగల్లం సమస్య

2000 జనాభాకల మా వూరికి రాగి నీరు లేదు. ప్రభుత్వం ఏర్పరచిన మాతాలో రాళ్ళు, దుమ్ములూ మాత్రమే ఉన్నాయి. నీటి కొరకు జనం ఒక మైలు దూరం నడవవలసి వస్తోంది.

కొల్లూరి రామకృష్ణారావు, పెదబోడుగల్లపల్లి, పదూరు పంచాయితీ, యలమంచిలి తాలూకా, విశాఖపట్నం.

చినపవని బడికప్పు

మా వూరి ప్రాథమిక పాఠశాలలోనుమారు 200 మంది పిల్లలు చదువుకుంటున్నారు. నలుగురు ఉపాధ్యాయులున్నారు. బడినిండా కప్పుమాత్రం లేదు.

కె. శ్రీనివాసులునాయుడు, చినపవని ఉలవపాడుసమితి, ప్రకాశం జిల్లా.

డాక్టరుకబుర్లు

శిశుసంరక్షణ-ప్రభుత్వ కర్తవ్యం

గడచిన వారంలో శిశు సంరక్షణ గురించి తెలియజేస్తూ, శిశు మరణాలు మనదేశంలో ఏయేరకు ఉన్నదీ, ఇలా ఎక్కువగా శిశు మరణాలు ఉండటం వల్ల కుటుంబానికీ, దేశానికీ జరిగే నష్టం గురించి, కొంత మేరకు వివరంగానే వ్రాశానుకొంటాను. అయితే నేను గత 10—15 వారాలుగా వ్రాస్తున్న "కుర్చీ"లో (పోనీ ఒక విధంగా కథా కాలక్షేపం అంటే మంచిదేనేమో!) ఆరోగ్య సౌకర్యాలు గురించి సాధారణంగా అందరూ తెలుసుకోవలసిన విషయాలను ప

పత్రికల సహకారం: కృష్ణా జిల్లా కలెక్టరు విజ్ఞప్తి

విజయవాడ, ఏప్రిల్ 27: ప్రజాస్వామిక వ్యవస్థలో పత్రికలేఖరులకు గొప్పబాధ్యత వున్నదని, వివిధ సాంఘిక చర్యలు సత్ఫలంగా, విజయవంతంగా అమలు జరగడానికి వారు నిర్మాణాత్మకమైన విమర్శలు చేయాలని నిన్న కృష్ణాజిల్లా కలెక్టరు బదలీ బాధ్యతలు స్వీకరించిన శ్రీ సంతానం పేర్కొన్నారు.

నిన్న సాయంత్రం విజయవాడలోని విలేకరులతో సమావేశంలో మాట్లాడుతూ, జిల్లా పరిపాలనా యంత్రాంగానికి పత్రికలు పూర్తి సహకారం విస్తరించగలని ఆశిస్తున్నామని అయన వెల్లడించారు.

కలెక్టర్ పదవినుంచి తప్పుకుంటున్న శ్రీ కె. ఆర్. వేణుగోపాల్ అందరుమంచి విలేకరులు అభినందనలు ఒకచోట్లా లేవు కృషిలో అప్పుడప్పుడు పొరపాటులు సంభవించి పత్రికలకు కృతజ్ఞత తెలిపారు.

ప్రజలకు, ముఖ్యంగా అతిత వర్గాలకు, అంకితభావంతో శ్రీ వేణుగోపాల్ చేసిన సేవలను శ్రీయుతులు వి. వి. నరసింహారావు (ఆంధ్రపత్రిక సహాయ సంపాదకుడు), ఎ. వి. శ్రీనివాస్ ప్రస్తుతించారు.

శ్రీ టి. ఎన్. రామకృష్ణ ప్రధాన అధికారిలక్ష్యరికి స్వాగతం పలికారు. శ్రీ కూచి గోపాలకృష్ణ వందన సమర్పణ చేశారు.

పోర్చుగల్ ఎన్నికల్లో కమ్యూనిస్టుల ఓటమి

లిస్బన్, ఏప్రిల్ 27: పోర్చుగల్‌లో జరిగిన ఎన్నికలలో సైనిక ప్రభుత్వాన్ని గట్టిగా బలపరిచి, ప్రస్తుత సైనిక ప్రభుత్వంలో అనేక కీలక పదవులను లక్షమించు కున్న కమ్యూనిస్టు పార్టీ ఘోరపరాజయం పొందింది. 274 మంది సభ్యులు గల రాజ్యాంగసభలో జరిగిన ఎన్నికలలో కమ్యూనిస్టు పార్టీకి 25 స్థానాలు మాత్రమే లభించాయి. సోషలిస్టు పార్టీకి 88 స్థానాలు, సోషల్ డెమొక్రాటిక్ పార్టీకి 53 స్థానాలు లభించాయి.

సోషలిస్టు పార్టీ నాయకుడు డా. మారియో సోరేస్ మాట్లాడుతూ, తమ పార్టీ కమ్యూనిస్టు పార్టీలో పాటు కలుపుకుని దుష్ప్రచారం చేయుగలదని మాకుగా తెలిపారు.

రాజ్యాంగ శాసనసభకు జరిగిన ఎన్నికలలో అత్యధిక వార్తలు అందేటప్పటికి 90 శాతం వోట్లు లెక్కపెట్టారు.

ఇప్పుడు జరిగిన ఎన్నికలు అధికార సైనిక ప్రభుత్వానికి ఘన విజయమని డా. సోర్స్ అన్నారు. తాము ప్రభుత్వానికి సోర్స్ అన్నారు. తాము ప్రభుత్వానికి పూర్తి మద్దతు యిస్తామని అయన అన్నారు.

అధ్యక్షు పాలన పద్ధతి ప్రభుత్వం ఏర్పాటు కోసరం ఒక రాజ్యాంగాన్ని తయారు చేయటానికి యిప్పుడు పోర్చుగల్‌లో ఎన్నికలు జరిగాయి. అయితే యీ ఎన్నికలు అంతగా ప్రాధాన్యం పొందలేని సైనిక ప్రభుత్వ నాయకులు యిదివరకే మాకుగా చెప్పారు. సైనిక ప్రభుత్వమే ఒక అధ్యక్షుడిని నియమిస్తుందనీ, రాజ్యాంగంలోని ముఖ్యమైన అంశాలను నిర్ణయిస్తుందనీ అధికారాన్ని మరో 5 సంవత్సరాలు చలాయిస్తుందనీ వారు స్పష్టం చేసివున్నారు.

మంత్రి చొక్కారావు మద్రాసు రాక

మద్రాసు, ఏప్రిల్ 27: రవాణామంత్రి శ్రీ చొక్కారావు హైదరాబాదు నుంచి విమానం మీద మద్రాసుకి వచ్చారు. అంతర్ రాష్ట్ర రవాణా సమస్యల పై తమిళనాడు ప్రభుత్వంతో సమాలోచనలు జరుపుతారు. అదేవిధంగా రవాణా మంత్రి శ్రీ ఎన్. రామచంద్రన్ విమానాశ్రయంలో అయనకు స్వాగతం చెప్పారు.

—:o:—

ఆదిలాబాద్, ఏప్రిల్ 27: ఆదిలాబాద్ మండలంలో ఉన్న నీలాగాంది గ్రామంలో ఇటీవల నిజామాబాదు నుంచి ఆదిలాబాదుకు వచ్చిన రాష్ట్ర రోడ్డు రవాణా సంస్థ బస్సు ముందు కెళ్లి బ్రద్దలై రోడ్డు వంతెనకు ఢీకొట్టిన ఫలితంగా నలుగురు గాయపడ్డారు.

ఆగస్టు నుంచి రాష్ట్రంలో టెలివిజన్ కార్యక్రమాలు

న్యూఢిల్లీ, ఏప్రిల్ 27: హైదరాబాద్, ఢిల్లీ, మద్రాస్‌లో గల ఆకాశవాణి చెందిన ప్రధానమైన కార్యక్రమాలను రూపొందించే కేంద్రాలు టెలివిజన్ కార్యక్రమాలకు తమ మద్దతు నిస్తాయి. ఈ కార్యక్రమాలు ఈ ఏడాది ఆగస్టు 1 నుంచి ఉపగ్రహం ద్వారా 2400 గ్రామాలకు ప్రసారం చేయబడతాయి.

ఆంధ్రప్రదేశ్, బీహార్, కర్ణాటక, మధ్య ప్రదేశ్, ఒరిస్సా, రాజస్థాన్ రాష్ట్రాలలోని గ్రామాల సముదాయాలకు 2400 ప్రత్యక్ష టెలివిజన్‌లు సరఫరా చేయబడుతున్నాయి. భవి ఉపగ్రహం నుంచి నేరుగా కార్యక్రమాలను స్వీకరిస్తాయి.

అహ్మదాబాద్, ఢిల్లీ నగరాలలో భారత రోదసీ పరిశోధనా సంస్థ నిర్మించిన రెండు కేంద్రాల నుంచి ఈ కార్యక్రమాలు ఉపగ్రహానికి ప్రసరింపబడతాయి.

—:o:—

ఈ ఏడాది 46 లక్షల టన్నుల చక్కెరఉత్పత్తి

న్యూఢిల్లీ, ఏప్రిల్ 27: దేశంలో ఈ ఏడాది 46 లక్షల టన్నులకు పైగా చక్కెర ఉత్పత్తి కావచ్చు. ఇంతకుముందు ఏ సంవత్సరంలోనూ ఇంత అధికంగా చక్కెర ఉత్పత్తి కాలేదు. 1973—74 సంవత్సరంలో 39.5 లక్షల టన్నుల చక్కెర ఉత్పత్తి అయింది.

అపోర శాఖ కార్యదర్శి, చక్కెర పరిశ్రమ అభివృద్ధి మండలి అధ్యక్షుడు అయిన శ్రీ బి. సి. ఎల్. జోషేజా అభివృద్ధిమండలి 33వ సమావేశంలో ప్రారంభోపన్యాసం చేస్తూ ఈ విషయం చెప్పారు

గత సంవత్సరం 229 చక్కెర ఫ్యాక్టరీలు పనిచేయగా ఈ సీజనులో 245 ఫ్యాక్టరీలు పని చేశాయనీ, ఈ సీజనులో ఏప్రిల్ 15 నాటికి సుమారు 42 16 లక్షల టన్నుల చక్కెర ఉత్పత్తి కాగా, గత సంవత్సరం ఇదే కాలంలో 34.13 లక్షల టన్నుల చక్కెర ఉత్పత్తి అయిందనీ, భవి గత సంవత్సరం ఉత్పత్తి కంటే 8 లక్షల టన్నులు అధికమనీ అయన వివరించారు. ఒక్క మహారాష్ట్రలోనే చక్కెర ఉత్పత్తి నాలుగు లక్షల టన్నుల మేరకు పెరిగిందన్నారు.

ఎగుమతుల విషయం ప్రస్తావించి దేశంలో సరుకైన అవసరాలు తీరుస్తూ, 1975లో వీలైనంత ఎక్కువగా చక్కెర ఎగుమతి చేయడానికి ప్రభుత్వం కృషి చేస్తుందని శ్రీ జోషేజా తెలిపారు. 1974లో 5 లక్షల టన్నుల చక్కెర ఎగుమతి చేయ

(మిగతా 2 వ కాలంలో)

కొల్హాపూర్ యూనివర్శిటీ విద్యార్థుల ప్రదర్శనలు

కొల్హాపూర్, ఏప్రిల్ 27: కొల్హాపూర్‌లో నవాతి విశ్వవిద్యాలయం ప్రిడిగ్రీ స్టైడ్ ప్రాథమిక పరీక్షలు ఏప్రిల్ 29 నుంచి యుద్ధప్రకారం జరుగుతాయని కొల్హాపూర్‌లో అధికారవర్గాల వారు చెప్పారు.

విశ్వవిద్యాలయం ఉపాధ్యక్షుడు శ్రీ పి. జి. పాటిల్, కళాశాలల ప్రిన్సిపాల్స్, ప్రొఫెసర్స్‌లో జరిపిన సమావేశంలో ఈ నిర్ణయం తీసుకున్నారు. కొల్హాపూర్‌లో ప్రిడిగ్రీ స్టైడ్ ప్రాక్టికల్ పరీక్షలను విద్యార్థి ప్రదర్శకులు భగ్నం చేసిన దరిమిలా నేటి ఈ సమావేశం జరిగింది.

యూనివర్శిటీ సిండికేట్ రేపు సమావేశమై నేడు అంతరాయం కలిగిన ప్రాక్టికల్ పరీక్షలు మళ్లీ జరపాలా ? వద్దా ? అన్న విషయం నిర్ణయిస్తుంది.

పరీక్షలు వాయిదా వేయాలని కోరుతూ విద్యార్థులు ప్రదర్శనలు జరుపుతున్నారు.

3 వేలమంది విద్యార్థులు రిజిస్టర్ శ్రీమతి ఉషాఇతాపె కారును ఘెరావో చేయడానికి ప్రయత్నించారు కాని పోలీసులు బాష్పం చేసుకొని ఆ ప్రయత్నం భగ్నం చేశారు. విద్యార్థులు విశ్వవిద్యాలయం కాంటీన్ ధ్వంసం చేసి, ఫర్నిచరు, కిటికీలఅద్దాలు పగలగొట్టారు.

—:o:—

బంగారుగాజుల కోసం బాలిక హత్య

భీమవరం, ఏప్రిల్ 27: ఆకివీడు గ్రామానికి చెందిన గొంట్ల బాలయ్య కుమార్తె లక్ష్మి తల్లాయారు హత్యకావింపబడింది. అబాలిక వయస్సు 9 సంవత్సరాల పంచర్ల సత్యనారాయణ (పైలరు) ఈ హత్య చేశాడని తెలుస్తున్నది. బాలిక వయస్సు ఉప్పు పేరులో 24 వ తేదిన దొరికింది పోలీసు ఇన్స్పెక్టరు తాలూకా ఎస్‌పార్టి దర్యాప్తు చేస్తున్నారు.

చిరుతిండి పెడతానని చెప్పి ఆ బాలికను తనలో ఆలపాడు రమ్మని సత్యనారాయణ తీసుకువెళ్లాడట. చేతి బంగారు గాజులు తీసుకుని గొంతు నులిపి చంపి ఉప్పు పేరులో పడేశాడని చెప్పబడుతోంది

బాలిక కనపడుట లేదని తండ్రి ఫిర్యాదు చేశాడు. గాజులు నేరస్తుని యింట దాచబడినాయి అతనిని అరెస్టు చేశారు. దర్యాప్తు సాగులోంది బాలయ్య యింటి అరుగు పై సత్యనారాయణ పైలరింగ్ చేసాడు.

గుజరాత్ ఎన్నికల ప్రచారానికి జయప్రకాశ్ విముఖత

పాట్నా, ఏప్రిల్ 27: గుజరాత్‌లో ఎన్నికల ప్రచారంలో తాను పాలుపంచుకోబోవటం లేదని శ్రీ జయప్రకాశ్‌నారాయణ్ నిన్న భద్రత స్పష్టం చేశారు.

అయితే తాను ఎన్నికలు అప్పుడు జరుగుతాయని ఆశించినట్లు తెలిపారు.

గుజరాత్‌లో మాకు ఎన్నికల ప్రచారం జరుగుతుందా ? అని కొందరు విలేకరులు ప్రశ్నించగా "మీరు అక్కడ ఎన్నికలు జరుగుతాయని ఆశిస్తున్నారు" అని ప్రశ్నించారు.

"ప్రజాస్వామ్య పద్ధతిలో ఎన్నికలు జరగాలని నేను కోరుకుంటాను. ప్రజాస్వామ్యం పోయి ఎక్కడో ఒక చోట ప్రజలు గెలుస్తున్నారు" అని కూడా అయన అన్నారు.

ప్రస్తుతానికి తాను గుజరాత్ వెళ్లకుండానే ఉండేవారమని, కాని యువరాజు మహారాజు పద్ధతిలో రాష్ట్రపతిని తన పదవి నుంచి తప్పించి ఆర్థికస్థితిని పరిస్కరించబోయేది శ్రీ జయప్రకాశ్ చెప్పారు.

SISTA'S-MICO-3072 TL

ఇంధన పొదుపు!

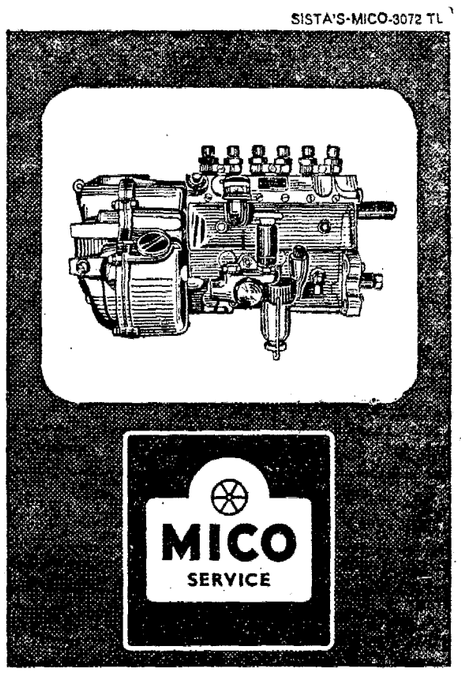

ఒక్క మైకో సర్వీసు కేంద్రాలు మాత్రమే మీ ఫ్యూయల్ ఇంజక్షన్ పంపును జాగ్రత్తగా చూచుటకు వలయు సాధనాలతో ఏర్పాటైనాయి. అసలైన మైకో విడిభాగాలు, బెరింగ్ వాల్వులు, నోజిల్‌లు మరియు ఫిల్టర్ ఇన్సర్ట్‌లు. తక్షణ అజమాయిషీ నిమిత్తం నిపుణులైన మైకో సుశిక్షితులైన టెక్నీషియన్లు మీ ఫ్యూయల్ ఇంజక్షన్ పంపునుంచి అధిక ప్రయోజనం పొందండి.

MICO
LICENCE BOSCH

అనుమతింపబడిన విక్రేత :
శ్రీ దుర్గా డీసిల్ హౌస్
గోపాల్ రెడ్డి రోడ్, గుణ్ణర్ పేట,
విజయవాడ 520 002 8

ధ్యానానికి మహావీరుడిచ్చిన ప్రాధాన్యం: ప్రధాని ఉద్బోధ

న్యూఢిల్లీ, ఏప్రిల్ 27: బాధలను, కష్టాలను అధిగమించడంలో మనం నిజంగా సాధించేందుకు ధ్యానం అత్యవసరమని మహావీరుడు ఉద్బోధించాడని ప్రధాని శ్రీమతి ఇందిరాగాంధి నేడు చెప్పారు.

మహావీర జయంతి పేరుతో రూపొందించిన బహుమతులు జారీలు ఉద్యానం ధ్యానానికి, ఆత్మావలోకనానికి ప్రజలను ఉతే జితం చేయుగలదని, శాంతి, సామరస్యాలకు దోహదం చేయుగలదని ఆశిస్తున్నానని ఆమె ఒక సందేశంలో పేర్కొన్నారు.

సర్వమాన మహావీరుడి 2500వ నిర్వాణ మహోత్సవ సందర్భంగా ఢిల్లీలో ఈ ఉద్యానం నిర్మాణానికి శంకుస్థాపన శ్రీ జెతి నేడు ప్రారంభోత్సవం చేశారు.

జైనకళ సంస్కృతి: బ్రహ్మానంద రెడ్డి ప్రశంస

భారతదేశపు తాత్త్విక దృక్పథానికి, సాహిత్యానికి జైనకళ, సంస్కృతి చేసిన దోహదాన్ని దేశీయాంగ మంత్రి శ్రీ బ్రహ్మానంద రెడ్డి నేడు ప్రశంసించారు.

జైనకళ, శిల్పకళకు సంబంధించిన ఛాయా చిత్రాల ప్రదర్శనను అయన నేడిక్కడ ప్రారంభోత్సవం చేశారు.

ఆసియాఅభివృద్ధిబ్యాంకులో చైనాకు సభ్యత్వం: సుబ్రహ్మణ్యం సూచన

న్యూఢిల్లీ, ఏప్రిల్ 27: ఆసియా అభివృద్ధి బ్యాంకులో చైనా, ఇంకా యూరప్ ఖండంలోని యితర దేశాలూ సభ్యత్వం పొందాలని భారత ఆర్థిక మంత్రి శ్రీ సి. సుబ్రహ్మణ్యం మొన్న మనీలాలో యూబ్యాంకు వార్షిక సమావేశంలో చెప్పారు.

చైనా సభ్యత్వం అనేది చాలా ముఖ్యం అనీ, ఆసియా అభివృద్ధి బ్యాంకులో దాని ప్రవేశానికి వీలు కలుగకపోతే ఎట్టి సమస్యల ప్రక్రియనయినా సరే తాము బలపరుస్తామని శ్రీ సుబ్రహ్మణ్యం పేర్కొన్నారు.

మొన్న శ్రీ సుబ్రహ్మణ్యం చేసిన ఆ ప్రసంగం నిన్న భక్కడ ఆశ్చర్య అయింది. చైనా, ఆసియా, ఎసిఫిక్ ప్రాంత ఆర్థిక సాంఘిక వ్యవహారాల కమిషన్‌తో సాన్నిహిత్యమున్నది కాని, ఆసియా అభివృద్ధి బ్యాంకులో మాత్రం ఇంకా సభ్యత్వం లేదు.

1974లో బ్యాంకు అప్పులివ్వటానికి సంబంధించిన రికార్డును శ్రీ సుబ్రహ్మణ్యం ప్రశంసించారు.

ప్రత్యేక నిధి అప్పులు — స్పెషల్‌ఫండ్ లోన్ — నిబంధనలు సడలించబడటం కూడా హర్షదాయకమన్నారు. వ్యవసాయానికి ప్రాధాన్యత ఇవ్వటంకూడా హర్షదాయకమన్నారు.

అయితే 1975 లో బ్యాంకు పరిపాలనా నిర్వహణ వ్యయాలలో 29 శాతం పెరుగుదల పట్ల అందోళన వెలిబుచ్చి, వాటి చేసిన పరి దాలనను పూర్తి ఫలితం, విలువ పొందేట్లు చూడటం అవసరం అన్నారు.

జె. పి. ఉద్యమం: విద్యార్థి పరిషత్ మద్దతు

(ఆంధ్రపత్రిక ప్రతినిధి)

హైదరాబాద్, ఏప్రిల్ 27: హైదరాబాద్, విశాఖపట్నం, విజయవాడలలో జరిగే సదస్సులకు సర్వోదయ నాయకుడు శ్రీ జయప్రకాశ్‌నారాయణ్ హాజరవుతున్నందుకు విద్యార్థులు అధికసంఖ్యలో హాజరై జయప్రదం చేయవలసిందిగా భారతీయ విద్యార్థి పరిషత్ కార్యదర్శి శ్రీ ఎం. పుల్లారెడ్డి నేడిక్కడ ఒక పత్రికా ప్రకటనలో విజ్ఞప్తి చేశారు.

—:o:—

ఎస్. ఎస్. సి. పరీక్షా ఫలితాలు

(ఆంధ్రపత్రిక ప్రతినిధి)

హైదరాబాద్, ఏప్రిల్ 27: ఈ నెలా రంభంలో ముగిసిన ఎస్. ఎస్. సి. పరీక్షలు సంబంధించి, పరీక్షా పత్రాల మదింపు కార్యక్రమం కొన్ని ప్రత్యేక కేంద్రాలలో మొన్నటి నుంచి ప్రారంభమయింది. పరీక్ష పత్రాలు దిద్దే కార్యక్రమం మే 5—6వ తేదీకి ముగింపు గలదని, ఫలితాలు మే ఆఖరులో ప్రకటించబడగలవని తెలియవచ్చింది. పరీక్షాపత్రాలు దిద్దేదానిలో ఆక్రమం ఒకగమందా గట్టి ఏర్పాట్లు చేశారు.

దేశంలో ద్రవ్యోల్బణ పరిస్థితి 32% నుండి 7.6% తగ్గుదల

న్యూఢిల్లీ, ఏప్రిల్ 27: భారత దేశంలో ద్రవ్యోల్బణాన్ని 32 శాతం నుండి ఆరునెలల కాలంలో 8 శాతానికంటే తక్కువ స్థాయికి తీసుకురావటం జరిగింది. అయితే ధరల స్థిరీకరణను సాధించటానికై మరికొంతకాలం ద్రవ్య చలామణిని ఆదుపు అవసరమని ప్రభుత్వం భావిస్తున్నది.

1975 లో వ్యవసాయ రంగంలో ఉత్పత్తి మామూలుగ వుండి, పారిశ్రామిక రంగంలో ఉత్పత్తి పెరిగితే 1975—76 లో ధరల పరిస్థితి క్రితం సంవత్సరంకంటే బాగుంటుందని ప్రభుత్వవర్గాలు వారు అంటున్నారు. ఏవోకొన్ని రంగాలలో ఋణ సౌకర్యాలను సడలించినప్పటికీ అది పద్ధతి విధానంలోనే తీర్చబడగానే కొనసాగుతుందని ప్రధాని, ఆర్థికమంత్రి యిటీవల స్పష్టం చేశారు.

ఆరునెలల కాలంలో ద్రవ్యోల్బణ తీవ్రతను బాగా తగ్గించగలగటం ఒక గొప్ప విషయమని లభికార వర్గాలవారు అంటున్నారు. ప్రిబన్‌తో సహా అనేక దేశాలు ద్రవ్యోల్బణంపై పోరాటంజరుగుతున్నప్పటికీ ఆశించిన ఫలితాలు కలగటం లేదని అధికారులు అంటున్నారు.

1974 సెప్టెంబరులో 32 శాతం వరకు గల ద్రవ్యోల్బణ పరిస్థితి ప్రతినెలా తగ్గుతూ వచ్చి 1975 మార్చి చివరకు 7.6 శాతానికి తగ్గింది.

—:o:—

కేంద్రాలలో మొన్నటి నుంచి ప్రారంభమయింది. పరీక్ష పత్రాలు దిద్దే కార్యక్రమం మే 5—6వ తేదీకి ముగింపు గలదని, ఫలితాలు మే ఆఖరులో ప్రకటించబడగలవని తెలియవచ్చింది. పరీక్షాపత్రాలు దిద్దేదానిలో ఆక్రమం ఒకగమందా గట్టి ఏర్పాట్లు చేశారు.

ఎకరాకు 55 బస్తాల వరి దిగుబడి

కోదాడ, ఏప్రిల్ 27: నల్గొండజిల్లా హుజూర్‌నగర్ సమితి అర్వపల్లి గ్రామ నివాసి శ్రీ ఓ. రామచంద్రయ్య ఎకరానికి 55 బస్తాల ఎల్. పి. 4—14 వడ్లు పండించారు.

మిర్యాలగూడెం వ్యవసాయ ఎస్టేటు డైరెక్టరు సమక్షంలో పొలం కోతలు దాన్యాలో 90 శాతం స్థాయంలో ఎల్ పి 4—14, జయ, ఐ. ఆర్. 20, తెల్ల వరి వరి పంగడాలు సాగు చేయబడినట్లు హుజూర్ నగర్ సమితి, వ్యవసాయశాఖ అధికారి శ్రీ టి. కృష్ణారెడ్డి తెలియచేశారు

—:o:—

వివాహములు

విజయవాడ, ఏప్రిల్27 శ్రీ వీరమాట నేని వెంకటరత్నం (అడ్వకేట్, హైకోర్టు, హైదరాబాద్) ద్వితీయపుత్రుడు చి. ఉద్యోగ ప్రసాద్‌కు శ్రీ మొన్న వెంకట్రేశ్వరరావు తృతీయ పుత్రిక చి. సౌ. అంధ్రాలక్ష్మి తనిని 24 ఉదయం స్థానిక రైడ్ మిల్లర్స్ హాలులో వివాహం జరిగింది. పెండ్లికుమార్తెకు బంధుమిత్రులు పెద్దఎత్తున వివాహానికి వచ్చి వధూవరులను ఆశీర్వదించారు.

* * *

శ్రీ మొన్న వెంకట్రేశ్వరరావు (అడ్వకేట్, విజయవాడ) నాల్గవ కుమార్తె చి. సౌ. పద్మజ్యోతి సమక్షంలో వాస్తవ్యులు శ్రీ కొల్లి పిల్లయ్యగారి కుమార్తె చి. సౌ. పద్మిని తనిని 24 తారీఖు స్థానిక రైడ్‌మిల్లర్స్ హాలులో వివాహం జరిగింది. బంధుమిత్రులు పెద్దఎత్తున వివాహానికి వచ్చి వధూవరులను ఆశీర్వదించారు.

హైదరాబాద్, ఏప్రిల్ 27: దేవాదాయ శాఖమంత్రి శ్రీ రాజాసాగి సూర్యనారాయణరావు ఏప్రిల్ 28 వ తేదీనాడు విశాఖపట్నం వెళతారు. ఆంధ్ర వైద్యకళాశాల స్వర్ణోత్సవాలలో పాల్గొంటారు. మరుసటిరోజున విశాఖపట్నం పత్రికల సమావేశానికి హాజరవుతారు. తర్వాత సర్కీటుబంగ్లా వెడతారు. మే 6 వ తేదీ ఉదయం రాజధానికి తిరిగి వస్తారు.

తి యు అనుచరులతో చర్చలకు హనోయ్ తిరస్కృతి

హనోయ్, ఏప్రిల్ 27: దక్షిణ వియత్నాంలో జనరల్ టువాంగ్‌వాన్‌థిన్ అధికారంలోకి వస్తే ఆయనతో చర్చలు జరుపబోమని తాత్కాలిక విప్లవ ప్రభుత్వం నిన్న ప్రకటించింది.

సైగాన్‌లో ప్రభుత్వ పలుకుబడి తగ్గినా ప్రస్తుత సంక్షోభం తొలగిపోయిన ఒక ప్రకటనలో విప్లవ ప్రభుత్వం స్పష్టం చేసింది. తమకు అధికారంలో లేకుండానే, అయిన ప్రభుత్వాన్ని అధికారంలో లేకుండా చేయగలమని తెలియచేయటం కుట్ర మబ్బుతున్నదని కూడా ఆ ప్రకటనలో విమర్శించారు.

హనోయ్ రేడియో దిన్ ఒక ప్రకటన చేస్తూ దక్షిణ వియత్నాంలో మాజీ అధ్యక్షుడు థియు, ప్రధాని నగ్యుయెన్ కావోలు ఉత్తర వియత్నాం చర్చలు జరుపవని స్పష్టం చేసింది.

వియత్నాం ప్రజల జాతీయ భావాలను అణచివేసి గౌరవించి వెంటనే వైదొలగితేనే దక్షిణ వియత్నాంలో పరిస్థితి చక్కబడుతుందని హనోయ్ రేడియో పేర్కొన్నది. థియు సుబాలాలు గాని, కావోయిస్తు పతి చేయలేని స్థితిలో అధికారంలో ఉండకపోవటం కూడా హనోయ్ రేడియో స్పష్టం చేసింది.

సైగాన్, ఏప్రిల్ 27: దాదాపు నెలా పదకాలు నిన్న సైగాన్ సమీపంలోని రాకెట్ల ప్రయోగించారు. రాకెట్ల వలన కనీసం ఆర్గురు మరణించారు 22 మంది గాయపడ్డారని తెలుస్తున్నది.

సైగాన్ నగరంపై ఆరు రాకెట్లు ప్రయోగించబడ్డాయనీ, అవి సంవత్సరాల తరువాత ఇలా రాకెట్లు దాడి జరగడం యిదే ప్రథమమనీ తెలుస్తున్నది. ప్రధాన పోలీసు కార్యాలయం సమీపంలో పడిన రాకెట్ వలన ముగ్గురు మరణించారు. 14మంది దెబ్బలు తగిలాయి.

—:o:—

"ఆర్యభట" పనితీరు సంతృప్తికరం

మాస్కో, ఏప్రిల్ 27: భారత్ తొలి రోదసీ పరిశోధక ఉపగ్రహం ఆర్యభట లక్ష్యం మేరకు పని చేస్తున్నదని, ఈ ప్రయోగ్యం పై ఇన్ స్ట్రక్ట్ శ్రీ యు. ఆర్. రావు నేడు చెప్పారు.

శ్రీ రావు ఈ ఉపగ్రహం కంట్రోలు బాధ్యతలను మాస్కో సమీపంలోని బాయర్స్ జేక్ నుంచి భారతదేశానికి (బాంబేకు కేంద్రానికి) పూర్తిగా బదిలీ చేయటం జరిగింది. అయితే భూమి స్థిరీకరణను సాధించటానికై మరికొంతకాలం ద్రవ్య చలామణిని ఆదుపు అవసరమని ప్రభుత్వం భావిస్తున్నది.

1975 లో వ్యవసాయ రంగంలో ఉత్పత్తి మామూలుగ వుండి, పారిశ్రామిక రంగంలో ఉత్పత్తి పెరిగితే 1975—76 లో ధరల పరిస్థితి క్రితం సంవత్సరంకంటే బాగుంటుందని ప్రభుత్వవర్గాలు

(5 వ కాలం తరువాయి)

దం జరిగింది.

1978—79 నాటికి సాలుకు 57 లక్షల టన్నుల చక్కెర ఉత్పత్తి పెరగటం చక్కెర పరిశ్రమ లాభదాయక లక్ష్యమని శ్రీ జోషేజా చెప్పారు. ఇందుకు గాను ఉత్పాదక పన్ని 60 లక్షల టన్నులకు పెంచాలి 70 లక్షల టన్నుల చక్కెర ఉత్పత్తి చేయడానికి వీలుగా రైతులకు ప్రోత్సాహం కల్పించబడినట్లు అయిన తెలిపారు. ముఖ్యంగా సహకారరంగంలో కొత్త చక్కెర ఫ్యాక్టరీలు నిర్మాణము, ప్రస్తుతం వున్న పాతవాటిని విస్తరణకు ప్రోత్సాహం, రెటిస్సు లేవ్ ఫాక్టరీలు నిర్మించడం జరిగిందన్నారు.

సంక్షిప్త వార్తలు

తాడేపల్లిగూడెం

తాడేపల్లిగూడెం రోటరీక్లబ్ సమావేశంలో, మున్సిఫ్ మేజిస్ట్రేట్, జిరాగ్ ఖాజా ముఖ్య అతిథిగా పాల్గొన్నారు. జిల్లా పరిషత్ హైస్కూలు క్లబ్ విరాళంగా సమర్పించిన 2 వేల రూపాయల విలువగల 30 బెంచీలను, అయిన ప్రధాన పోషకులు శ్రీ చిల్లా సత్యనారాయణకు అందించారు. 'రోటరీ' భారత్‌లో కూడా తక్షణంగా వ్యాప్తి చెందుతోందని అయిన చెప్పారు. స్థానిక 'అలయన్స్' క్లబ్ కూడా హైస్కూలుకి తమ ఆర్థిక సహాయం మరిన చేయూతనిస్తుందని శ్రీ నాగరాజన్ అన్నారు.

క్లబ్ అధ్యక్షులు, డాక్టర్ కె. రామారావు సభకు అధ్యక్షత వహించారు. 766 మంది సభ్యులతో 'రోటరీ' పేరు ప్రతిష్ఠ గల సంస్థగా వర్ధిల్లుతోందన్నారు.

ప్రధానోపాధ్యాయుడు శ్రీ చిల్లా సత్యనారాయణ "విద్యార్థులం గార్డియన్‌లు కూడా బాలల సౌకర్యములు తమ బాధ్యతలు మిన్నాలి" అని కోరారు.

క్లబ్ కార్యదర్శి, శ్రీ పి. యువరాజు, ఉపాధ్యక్షులు, శ్రీ ఎ. వెంకటరత్నం ప్రసంగించారు.

శ్రీ యం. కె. స్వామి వందన సమర్పణ చేశారు.

పెద్దాపురం

పెద్దాపురం విద్యాన సమితి అధ్యక్షుడి జేశాలు సభా సంబంధముతో, కవితా గోష్ఠి జరిగింది. పురప్రముఖులు, శ్రీ దుర్గా వెంకటేశ్వర్లు అనే అధ్యక్షులు పాల్గొంటారు.

శ్రీ దేవుళ్ళ గోపాలరావు స్వాగతం పలికారు. సంగీత ఉపాధ్యాయులు శ్రీ పంగల వెంకటేశ్వర్లు, శ్రీ వప్రార్థనచేశారు. విద్యాన సమితి వ్యవస్థాపకులు శ్రీ దొండపాటి సత్య నారాయణమూర్తి, జిల్లా ప్రసంగం గావించారు.

శ్రీ చుక్కపాపంతుల వేంకట పరమయ్య, శ్రీ అల్లంరాజు అల్లి, శ్రీమతి శ్రీ సుబ్బారావమ్మ, శ్రీ మేరా సూర్యనారాయణ, కవితా గోష్ఠిలో పాల్గొన్నారు. శ్రీ అల్లం రాజాలక్ష్మి ప్రతి పంచాంగ శ్రవణము చేశారు. శ్రీ ఇనుపల్లి శివభద్రరావు వందన సమర్పణచేశారు.

తాండూరు

తాండూరు పట్టణ సమితి ఆధ్వర్యాన జేశాలు సభా సంబంధముతో, కవితా గోష్ఠి జరిగింది. పురప్రముఖులు, శ్రీ దుర్గా వెంకటేశ్వర్లు అనే అధ్యక్షులు అధ్యక్షత వహించారు.

శ్రీ దేవుళ్ళ గోపాలరావు స్వాగతం పలికారు. సంగీత ఉపాధ్యాయులు శ్రీ పంగల వెంకటేశ్వర్లు, శ్రీ వప్రార్థనచేశారు. విద్యాన సమితి వ్యవస్థాపకులు శ్రీ దొండపాటి సత్య నారాయణమూర్తి, జిల్లా ప్రసంగం గావించారు.

శ్రీ చుక్కపాపంతుల వేంకట పరమయ్య, శ్రీ అల్లంరాజు అల్లి, శ్రీమతి శ్రీ సుబ్బారావమ్మ, శ్రీ మేరా సూర్యనారాయణ, కవితా గోష్ఠిలో పాల్గొన్నారు. శ్రీ అల్లం రాజాలక్ష్మి ప్రతి పంచాంగ శ్రవణము చేశారు. శ్రీ ఇనుపల్లి శివభద్రరావు వందన సమర్పణచేశారు.

ఆంధ్రప్రదేశ్ ప్రభుత్వము

పబ్లిక్ వర్క్స్ (ఆర్ అండ్ బి) శాఖ

సూపరింటెండింగ్ ఇంజనీరు వారి కార్యాలయము
పి.డబ్ల్యు.డి. (ఆర్ అండ్ బి) వరంగల్ సర్కిల్, వరంగల్.

టెండరు నోటీసు నెం. 48/75-76 తేదీ 31-3-1975

ఈ క్రింద తెలియపర్చిన పనులకు రిజిస్టర్ కాంట్రాక్టర్ల నుండి /ప్రసిద్ధ సంస్థలనుండి సీలు వేసిన టెండర్లు సూపరింటెండింగ్ ఇంజినీర్ (ఆర్ అండ్ బి) వరంగల్ సర్కిల్ పానుగుండ్లకు వారికి ఈ క్రింద ఆ యా పనుల కెదురుగా తెలిపిన తేదీలలో సా 3—30 గంటలలోగా దాఖలుచేయ కోరడమైనది. టెండరు అదే రోజు సా. 4—00 (ఐ. ఎస్.టి.) లకు హాజరైన టెండరర్ / గుర్తింపబడిన ప్రతినిధి సమక్షంలో తెరవబడును.

క్రమ సంఖ్య	పని పేరు	అంచనా విలువ	ఇ.ఎం.డి.	టెండరు ఫారం అమ్మే తేదీలు	టెండరు ఫారం అమ్మే స్థలం	టెండరు ఫారం అమ్మే ధర	టెండరు దాఖలు చేయు తేదీ	టెండరు తెరవబడు తేదీ	పని పూర్తి చేయవలసిన తేదీ	టెండరు చెల్లుబడి గడువు తేదీ	టెండరు తెరవబడు స్థలం
1	2	3	4	5	6	7	8	9	10	11	12
1	ఖమ్మం జిల్లా, కల్లూరు మండలం [illegible] భవన నిర్మాణము	రూ 7500	రూ 5000	ఎగ్జిక్యూటివ్ ఇంజినీర్ (ఆర్&బి) మిడిల్, ఖమ్మం	12 రూ. 52.50	15.5.75	19.5.75 సా 3	21.5.75	29.5.75	[illegible] & [illegible]
2	పరిగి జిల్లా, కార్యక్షేత్రం వూరు మండలం [illegible] భవనం నిర్మాణము.	ఎస్ ఎస్ 7500	5000	ఎగ్జిక్యూటివ్ ఇంజినీర్ (ఆర్&బి) ఎస్, కర్నూలు.	డి

మీ ఊరిలో మీ పత్రిక

అంతర్జాతీయ మహిళాసంవత్సరంలో ప్రత్యేకంగా మహిళల కోసమే ప్రారంభిస్తున్న సచిత్ర మాస పత్రిక పూర్తి రంగురంగుల ఆఫ్‌సెట్ ముద్రణలో సర్వాంగ సుందరంగా రూపొందుతున్నది నేడు తెలుగు తున్న ఆంగ్లపత్రికల సరళిలో తెలుగు మహిళల అభిరుచులకు అనుగుణంగా వినూత్న శీర్షికలతో రూపొందుతున్నది తెలుగులో ఇది ఒక అపూర్వ ప్రయోగం తెలుగు మహిళలకు ఒక అమూల్య కానుక!

సబ్స్క్రిప్షన్ ఆఫీసు: మీనాక్షి 499. రెడ్డి & రెడ్డి కాలనీ తిరుపతి-517501

ఎడిటోరియల్ ఆఫీసు: 6-3-672, పంజాగుట్ట, హైదరాబాద్-4.

ఆంధ్రప్రదేశ్ ప్రభుత్వము - పశుసంవర్ధక శాఖ

రీ టెండరు నోటీసు

కృష్ణా జిల్లా, కేసరపల్లిలో వున్నముర్రా పశు వినియోగ కేంద్రమునకు 1975—76 సంవత్సరమునకు కావలసినట్టి యీ క్రింది వివరించిన గోవు సంతలను సరఫరా చేయుటకు గాను పిలువబడిన టెండరు, ది. 12—5—75 సాయంత్రము 3 గంటల వరకు యీ ఆఫీసునందు కోరబడు చున్నది.

వరుస నెం	గోవుసంతల వివరము సైజు	మహారు కాబట్టిన సంఖ్య
1.	లేమినేటెడు గోవుసంతలు సైజు 36"X24"	5,000
2.	లాటు గోవు సంతలు సైజు 36"X24"	2,000

టెండరు ఫారములు సెట్టు మరియు తెలుపబడిన నిబంధనలు రూ. 5—15 లు నగదు, స్వయంగాగాని, మనియార్డరుద్వారాగాని, చెల్లించి యీ ఆఫీసునుండి పొందవచ్చును.

సరళ టెండర్లు, ది. 12—5—75 సాయంత్రము 3—30 గంటలకు విజయవాడలో యీ ఆఫీసు నందు తెరువబడును.

టెండరు షెడ్యూలు యొక్క పరిస్థితులలోను మరొకరికి మార్చరాదు.

వాసిరెడ్డి నారాయణరావు,
డిప్యూటీ డైరెక్టరు.
జనరల్ సివిల్ కాంట్రాక్టర్ & డెవలప్మెంటు బ్యాంకు,
శేషాద్రిశాస్త్రి వీధి, గవర్నరుపేట, విజయవాడ. ఫోను నెం: 75711.

నిర్యాణము

నా భార్య శ్రీమతి గజ్జెల భ్రమరాంబ తన 60 వ సంవత్సరమున తేది 23-4-75 బుధవారం సాయంత్రం గం. 4-35 నిమిషములకు పరమపదించినదని తెలుపుటకు చింతిల్లుచున్నాను.

మే నెల 2, 3, 4 తేదీలలో నా సంతాపమున (ఫోన్: 62119) డోర్ నెంబరు 1-10-130 అశోకనగర్ కాలనీ, హైదరాబాదు నందు కర్మలు జరుపబడును.

జి. పి. వి. ఎ. సుబ్రహ్మణ్యం,
కొబ్బరికాయల వ్యాపారం,
హైదరాబాదు.

రేపల్లె తాలూకాలో దాళ్వా రైతుల దుస్థితి

రేపల్లె, ఏప్రిల్ 26: రేపల్లె తాలూకాలో 65 వేల ఎకరములలో దాళ్వా వరి సాగు చేశారు. చోడాయపాలెం, మట్లపూడి పిర్కాలలో 20 వేల యకరములు వరి లెనుట గోధుమ పైరుగు దుబ్బులుగా ఏండి వరి ఎదులు గడులుగా ఏండిపోయింది. 15 రోజుల నాడు యకరా ఒకటికి 25 బస్తాల ఎంట దిగుబడి కాగలదని ఆశించిన రైతు నేడు యకరా ఒకటికి 5 బస్తాలు దక్కునా అని దుఃఖిస్తున్నాడు. అలంపురం గ్రామంలో దాళ్వావరి విత్తనముల పేరులో సారవావిత్తులు ఇచ్చినందున మూడు వేలయకరములలో వరి ఎంట మేతకు ఎనికిరాదై పోయింది. 23 వ తేదీన అర్బన్ బ్యాంకులోలోన్లో శ్రీ వి. శ్రీరామశాస్త్రి అధ్యక్షతన రైతుల సమావేశం జరిగింది. దాళ్వావరి ఎదిస్థితులను గూర్చి శ్రీ కొరటాల సత్యనారాయణ మొదలగువారు ప్రసంగించారు. ప్రభుత్వమువారు మడితెలులు నివారణకు అన్ని విధములుగాను కొనసలయునని యు, ఈ దాళ్వావరిలో జేసిన ఒక ఎకరమునుండి విధించుట ఎగవారించ వలయుననియు, దాళ్వావరి సాగుకు విధించిన భూమిశిస్తు రైతులను క్రుంగదీయునదిగా ఉన్నదనియు తీర్మానించారు. ప్రభుత్వం పూనుకొని తగు రక్షణ చర్యలుగైకొనాలని తీర్మానించారు.

శ్రీ సి. హెచ్. ఎ. పి. నూరి

హైదరాబాద్, ఏప్రిల్ 27 : ఆంధ్రప్రదేశ్ సహకార కేంద్ర భూమితనఖా బ్యాంకు సహాయ కార్యదర్శి శ్రీ సి. హెచ్. ఎ. పి. నూరి నాయకత్వాన 30 మంది అధికార—అనధికార సభ్యులతో కూడిన ఒక బృందం తూర్పు ఆసియా దేశాలలో వ్యవసాయాభివృద్ధి— సహకార పరపతి సౌకర్యాల అధ్యయనానికిగాను నేడు బయలు దేరి వెళ్లారు. ఇండియన్ ఫార్మ్ ఎడ్యుకేషన్ ఫౌండేషన్‌వారు ఈ పర్యటనను రూపొందించారు.

—:o:—

ఏజెంట్లు కావలెను

ఈ క్రింది పూళ్ళలో ఆంధ్రపత్రిక దిన పత్రిక, సచిత్రవారపత్రిక మరియు భారతులను వారి స్వంత బాధ్యతపై విక్రయించుటకు న్యూస్ వెండర్లు కావలెను.

ఊరు	జిల్లా
పటమనేరు	చిత్తూరు
బ్రాడ్డిపల్లి	"
కల్లూరు	"
విశ్వేరు	"

సర్క్యులేషన్ మేనేజర్, ఆంధ్రపత్రిక

మూలశంకకు
త్వరగా
నమ్మకమైన
హెడన్‌సా
విరేపనముతో
చికిత్సను పొందండి
—శస్త్రచికిత్స
అవసరములేదు!

శ్రీ కొల్లిపర సూరయ్య కాలధర్మం

కపిలేశ్వరపురం, ఏప్రిల్ 27 : కృష్ణా జిల్లాలో ప్రముఖ స్వాతంత్ర్య సమర యోధుడు, మాజీ శాసనసభ్యుడు శ్రీ కొల్లిపర సూరయ్యచౌదరి కపిలేశ్వరపురంలో మొన్న మరణించారు. వారి వయస్సు 77 సంవత్సరాలు

శ్రీ కొల్లిపర సూరయ్యగారి మరణానికి సంతాపం తెలియజేస్తూ శాసనమండలి మాజీ అధ్యక్షులు శ్రీ గొట్టిపాటి బ్రహ్మయ్యగారు ఈ క్రింది సంతాప ప్రకటన చేశారు:

"ప్రియ మిత్రుడు కృష్ణాజిల్లాలోని పృథ్వి కాంగ్రెసు పెద్దశ్రీ కొల్లిపర సూరయ్య కీర్తిశేషులయినారన్న వార్త నన్ను దిగ్భ్రాంతుణ్ణి చేసింది. 1920 కాంగ్రెసులో ఆయన నేను ఒకే మాట ఒకే బాటగా వ్యవహరించాము ఆయన విద్యార్థి దశనుండి జాతీయవాది. స్వదేశీయ వస్త్రాలనే ధరించే వారు. కాంగ్రెసు భక్తుడు స్వరాజ్యం ప్రారంభంలో ఉప్పు సత్యాగ్రహం, శాసనోల్లంఘనల వంటి ఉద్యమాలలో పాల్గొన్న వ్యక్తి. తూర్పు కృష్ణా జిల్లా కాంగ్రెసు సంఘానికి అధ్యక్షులుగా, ఆంధ్రరాష్ట్ర కాంగ్రెసు సంఘం సభ్యుడుగా ఉమ్మడి మదరాసు రాష్ట్ర శాసనసభ సభ్యుడుగా తన విధులను జయప్రదంగా నెరవేర్చుతూ ప్రజల మన్ననలను చూరగొన్నారు. గుడివాడ తాలూకా బోర్డు సభ్యుడుగా కృష్ణాజిల్లా పరిషత్ అధ్యక్షులుగా ఉన్నారు. ఆయన ధర్మరాజు వంటి వారని పేరు గడించారు. ఆంధ్ర కేసరి ప్రకాశం పంతులు, అయ్యదేవర కాళేశ్వరరావు బందరు నాయకత్రయంలు ఆయన సన్నిహితులుగా వ్యవహరించారు. కొంతకాలం "ఫెహిలీ" పత్రిక సంపాదక సాహిత్యప్రియుడు, ఆయనకు కవిసామ్రాట్ ఎడ్మభూషణ శ్రీ విశ్వనాథ సత్యనారాయణ, శ్రీ కొడాలి ఆంజనేయులు ప్రభృత కవి మిత్రులు. ముగ్గురు అమ్మాయిలు కలరు. ఆయన ఆత్మకు నా జోహార్లు. వారి కుటుంబ సభ్యులకు నా సానుభూతిని తెలియ చేస్తున్నాను.

—:o:—

గుజరాత్‌లో జనతా ఫ్రంట్

అహమ్మదాబాద్, ఏప్రిల్ 27 : గుజరాత్ లోక్ సంఘర్ష సమితివారు, రాష్ట్ర శాసనసభకు జరగనున్న ఎన్నికలలో శ్రీ మొరార్జీదేశాయ్ ఆధ్వర్యాన "జనతా ఫ్రంట్" ఏర్పరచాలని తీర్మానించారు. సి. పి. ఐ., మాజీముఖ్యమంత్రి శ్రీ చిమన్‌భాయ్ పటేల్‌కు చెందిన బిహార్ మజ్దూర్ రోక్ పక్షం మినహా మిగిలిన అన్ని ప్రతిపక్షాలు ఈ జనతా ఫ్రంట్‌లో భాగస్వాములుగా ఉంటాయి.

గుజరాత్‌లో జయప్రకాష్ ఉద్యమం నిర్బంధానికు నెల రోజుల కిందట 28 మంది సభ్యులతో ఏర్పడిన సంఘర్ష సమితిలో ఈ రెండు పార్టీల ప్రతినిధులు లేరు.

—:o:—

విద్యామంత్రి కార్యక్రమాలు రద్దు

హైదరాబాద్, ఏప్రిల్ 27 : విద్యామంత్రి శ్రీ మండలి వెంకటకృష్ణారావు గారు పది రోజులు పూర్తి విశ్రాంతి తీసుకోవాలని డాక్టర్లు సలహా ఇచ్చారు. ప్రస్తుతం రెండు ముఖ్య సంస్థలలో అరుదైన విశ్రాంతి తీసుకుంటూ వైద్యులు పరీక్షించి ఈ సలహా ఇచ్చారు. అందువల్ల ముందుగా నిర్ణయించిన పర్యటన కార్యక్రమాలన్నింటిని మంత్రి శ్రీ కృష్ణారావు రద్దు చేసుకున్నారు.

Printed and Published for Nageswara Rao Estates Private Ltd., by S. Nageswara Rao at the Andhra Patrika Press, Gandhinagar, Vijayawada-3. Editor: S. Radhakrishna, Vijayawada.
Phones: 75667 & 75226.

ప్రకాశంజిల్లా పరిషత్ అధ్యక్షపదవి

కాంగ్రెస్ అభ్యర్థి నిర్ణయంపై ఆలోచనలు

హైదరాబాద్, ఏప్రిల్ 27 : ప్రకాశం జిల్లాపరిషత్ అధ్యక్ష పదవికి కాంగ్రెసు అభ్యర్థిని నిర్ణయించే విషయం ముఖ్యమంత్రి శ్రీ జలగం వెంగళరావు, ప్రదేశ్ కాంగ్రెసు అధ్యక్షుడు శ్రీ పీరిమాదసాని వెంకటనారాయణ పరిశీలిస్తున్నారు. శ్రీ వెంకటనారాయణ ఒకసారి ఒంగోలు వెళ్లివచ్చారు.

ఈ పదవికి ఎన్నిక మే 7వ తేదీన జరుగనున్నది

ప్రస్తుతం జిల్లాపరిషత్తులో 39 మంది సభ్యులు ఉన్నారు. ఉపాధ్యక్షులు, ఆర్థికమంత్రి శ్రీ రంగారెడ్డి అల్లుడు శ్రీ ఎం. భాస్కరరెడ్డి ఈ ఎన్నికకు కాంక్షిస్తున్నారు. ఆయన విన్న ముఖ్యమంత్రి శ్రీ వెంగళరావును కలుసుకుని తమ యోగ్యతలను గూర్చి ముచ్చటించారు.

మాజీ మంత్రి శ్రీ దొండా నారసరెడ్డి శ్రీ పోతుల వెంకయ్య అభ్యర్థిత్వాన్ని గూర్చి యోచిస్తున్నారని వార్తలు వచ్చినవి. శ్రీ నారసరెడ్డి ఒంగోలులోనే ఉన్నారు. రెండు మూడు మాసాల్లో ప్రస్తుత సంస్థల జీవితం ముగిసిపోతూ ఉన్నా అధికారస్థులు వారు, అధికార పక్షానికి వ్యతిరేకులైన కాంగ్రెసు వారు ఇదొక ప్రతిష్టగల సమస్యగా చేసుకుంటున్నట్లు కనిపిస్తోంది.

రాష్ట్ర కాంగ్రెసు నాయకులు మాజీ మంత్రి శ్రీ చెంచు రామానాయుడు అభిప్రాయాన్ని గూడా తెలుసుకుంటారు. కాంగ్రెసు సభ్యుల అభిప్రాయాలు తెలుసుకుని అధిక సంఖ్యాక బలం ఉన్నవారినే కాంగ్రెసు అభ్యర్థిగా పెడతామని ప్రదేశ్ కాంగ్రెస్ నాయకులొకరు చెప్పారు.

—:o:—

నందిగామలో వివేకానంద విద్యానికేతన్ వార్షికోత్సవం

నందిగామ, ఏప్రిల్ 27 : స్థానిక వివేకానంద విద్యానికేతన్ అనే వార్షికోత్సవం స్థానిక విద్యాధికారి శ్రీ ఎన్. సుబ్బసింగ్ అధ్యక్షతన జరిగింది. బాలబాలికలు వ్యాయామ ప్రదర్శనలు చేశారు శ్లోకాలు, బృందగానం చేశారు.

వ్యవస్థాపకులు శ్రీ కొమరగిరి కృష్ణమోహన్ స్వాగతం చెబుతూ 15 జిల్లాల నుంచి వచ్చిన సుమారు వందమంది బాలబాలికలు విద్యాభ్యాసం చేస్తున్నారని 7వ తరగతిలో 91 శాతం ఉత్తీర్ణులు అయ్యారని వివరించారు.

శ్రీ వి. వి. నరసింహారావు (ఆంధ్రపత్రిక) ప్రాథమిక దశవరకు విద్యాబోధన ఏలుపేటు యాజమాన్యాన జరగడం మంచి దన్నారు విద్యార్థులు సంఖ్య ఎక్కువగా ఉండాలని, పాఠశాలల సంఖ్య పెచ్చుగా ఉండి, విద్యార్థుల పట్ల ఉపాధ్యాయులు శ్రద్ధవహించి తెలివితేటలను పెంచడం అవసరమన్నారు. ఇలా ప్రాథమిక దశలో విద్యార్థులకు గట్టి పునాదులు ఉన్నప్పుడు పై స్థాయి విద్యాక్రమాలు పెరగగలవని సూచించారు. శ్రీ పి. పుల్లయ్య (ఆంధ్ర ప్రభ) విద్యాబోధనలో చేరవలసి, అనుసరించవలసిన లక్షణాన్ని వివరించారు. ఇక్కడ సీలం మీద చూపుతున్న శ్రద్ధను గమనిస్తే గురుకుల వ్యవస్థ ప్రాధాన్యత గురుకు మన్నదనిపిస్తుంది అని తరువాత బహుమతి ప్రదానం చేశారు.

ప్రధానోపాధ్యాయిని శ్రీ కె. రమా మోహనరావు వందనసమర్పణ చేశారు.

ప్రగతి నికేతన్

విజయవాడ, ఏప్రిల్ 27 . కృష్ణాజిల్లా విద్యాశాఖాధికారి శ్రీ డి. పి. వెంకటసుబ్బన్న స్థానిక ప్రగతి నికేతన్ పాఠశాల విద్యార్థులకు సమ వార్షికోత్సవ సభలో ప్రసంగిస్తూ ఇలాంటి ఉన్నత ప్రమాణాలు సాధించే సంస్థలకు సహాయపడడానికి తన సంసిద్ధతను ప్రకటించారు.

స్థానిక ప్రభుత్వ కళాశాల ప్రిన్సిపాల్ శ్రీ ఆర్. వి. హనుమన్నారెడ్డి సభకు అధ్యక్షత వహిస్తూ ఈ విద్యాలయం ప్రిన్సిపాల్సు, నిర్వాహక బృందాన్ని మంచి సంప్రదాయాలు నెలకొల్పుతున్నందుకు అభినందించారు. ఆంధ్ర విశ్వవిద్యాలయం సెనెట్ సభ్యులు శ్రీ షరీఫ్ హుస్సేన్‌లహమ్మద్ విద్యార్థులలో క్రమశిక్షణను ప్రశంసించారు

ముందుగా ప్రిన్సిపాల్ శ్రీ యలమంచిలి చంద్రశేఖర్ అతిథులకు స్వాగతం చెప్పారు. హెడ్‌మాస్టర్ శ్రీ కోటగిరి సీతారామమూర్తి నివేదిక సమర్పిస్తూ ప్రజాదరణ, ప్రభుత్వ సహకారం ఉంటే త్వరలో హైస్కూలు స్థాయికి పెంచగలమన్నారు. బిషప్ అజరయ్య హైస్కూలు ప్రధానోపాధ్యాయిని శ్రీమతి ఉపాలబయిరువారి బహుమతులు పంచారు. శ్రీ దోనవల్లి సుబాష్‌చంద్రబోస్ కృతజ్ఞత తెలిపారు.

అన్నపూర్ణాదేవి స్కూలు

విజయవాడ, ఏప్రిల్ 27 . పాత్రపేటలోని అన్నపూర్ణాదేవి మునిసిపల్ అప్పర్ ప్రయిమరీ స్కూలు వార్షికోత్సవం సందర్భంగా ట్రస్టీలు శ్రీ బి. వెంకట్రావు రావు అధ్యక్షతను జరిగింది. ప్రధానోపాధ్యాయులు (కె. లక్ష్మీనారాయణమూర్తి నివేదిక సమర్పించారు. కె. బి. ఎన్. కాలేజి ప్రిన్సిపాల్ శ్రీ ఎస్ సుందరం, తేలప్రోలు రావు హైస్కూలు, ప్రధానోపాధ్యాయులు శ్రీ టి. వి. ఎస్. ఎస్. ప్రసాదరావు, శ్రీ పోతిన చిన్న శ్రీ డి. లక్ష్మణరావు, వై. కోటేశ్వరరావు ప్రభృతులు ప్రసంగించారు. శ్రీ పోతిన చిన్నా బహుమతి ప్రదానం చేశారు. శ్రీ ఎస్. ఆర్. ఎస్. కర్మ వందనసమర్పణ చేశారు.

ప్రకటన

శ్రీ లక్ష్మీ ఫైనాన్స్ కార్పొరేషన్ లిమిటెడ్, విజయవాడ—1

220.4 75 న ఏర్పడిన వార్షికపనిల ప్రతిపత్తి పత్రాలలో ఈ క్రింది నెంబర్లుగలవారు బహుమతి పొందినారని ప్రకటించడమైనది

1 వ ప్రైజు రు. 1016 నెం. 63
2 వ ప్రైజు రు. 516 నెం. 957
" " 173

ఆర్టిలరీ, మిడ్ వైఫరీ ట్రెయినింగు కోర్సు

తేది ఆగస్టు 1, 1975 నుండి ప్రారంభించబడుచున్నది. గాన అప్లికేషనులు కోరబడుచున్నవి.

కనీస విద్య అర్హత: ఎస్. ఎస్. సి., లేక ఎస్. ఎస్. ఎల్. సి. క్వార్టుతై యుండవలెను. అప్లికేషన్ ఫారముల కొరకు తమ స్వంత అడ్రసు వ్రాయబడిన కవర్లలో ఈ క్రింది అడ్రసుకు పంపవలెను.

సర్వింగ్ సూపరింటెండెంటు
ఇవాన్‌జిలిన్ బూతు ఆసుపత్రి,
నిడుబ్రోలు పోస్టు
గుంటూరు జిల్లా, 522123

అప్లికేషన్‌లు పూరకు చేరవలసిన గడువు జూన్ 1, 1975.

సెంట్రల్ వేర్ హౌసింగ్ కార్పొరేషన్

(భారతప్రభుత్వ యూజమాన్య సంస్థ)
రీజినల్ డైరెక్టర్ వారి కార్యాలయం
6-2-969/1. కైరతాబాద్, హైదరాబాద్

టెండరు నోటీసు

వుడన్ క్రేట్‌లు తయారు చేయు పనికి సీలుచేసిన టెండర్లు కోరబడుచున్నవి. ఇందుకు అవసరమైన కలప ముక్కలు మాయొక్క సెంట్రల్ వేర్‌హౌస్, నిడమానూరు (విజయవాడ) వద్ద మరియు గుంటూరునందు లభించగలవు పై క్రేట్లు మా యొక్క స్పెసిఫికేషన్ల ప్రకారము నిడమానూరు మరియు గుంటూరు నందు తయారు చేయవలెను. ఆఫీసు పని వేళల్లో పై ప్రదేశములందు కలప ముక్కలు తనిఖీ చేసుకొనవచ్చును.

వుడన్ క్రేట్లు తయారుచేయుటకు సంబంధించిన స్పెసిఫికేషన్లు మరియు యితర వివరములు తెలుపుచున్న టెండరు ఫారములు పొందగోరువారు సెట్టు ఒకటికి లోబడుగా రు. 5 లు (తిరిగి జమ రాని మొత్తం) చెల్లించి ఆఫీసు వేళలలో ఆఫీసర్ ఇన్‌ఛార్జి, సెంట్రల్ వేర్ హౌస్ నిడమానూరు (విజయవాడ సమీపం) మరియు సెంట్రల్ వేర్‌హౌస్ గుంటూరు నుండి పొందవచ్చును.

టెండరు ఫారముల అమ్మకం 28.4.75 నుండి ప్రారంభించి 15.5.75 (సా. 5 గం. కు) నాడు ముగింపబడును. సీలు టెండర్లు రీజినల్ డైరెక్టర్, సెంట్రల్ వేర్ హౌసింగ్ కార్పొరేషన్, 6—2—969/1, కైరతాబాద్, హైదరాబాద్—500004, వారికే అందు కొనబడు ఆఖరు తేది 21—5—1975. ఈ టెండర్లు ఈ ఆఫీసు నందు 22—5—75 తేదీన ఆ సమయమునందు హాజరు కాదలచిన టెండరర్ల యెదుట తెరువబడును. ధరావతు సొమ్ము జతపర్చి పంపని టెండర్లు నిరాకరింపబడవచ్చును

రీజినల్ డైరెక్టర్,
హైదరాబాద్.

THE ANDHRA BANK LTD.,
Central Office, Sultanbazar, HYDERABAD.

—.o—

Invites Applications for Posts in, CLERICAL Cadre

Candidetes with a Pass Class in Graduation are elgible to Apply.

Age : Not exceeding 25 Years as on 31—3—1975. Relaxable upto 30 Years for Ex-Service Men. Candidates considered suitable will be Required to appear for aptitude and written tests in due course. Those qualified in the tests will be called for an interview. They will have to appear for the tests and interview at their own costs.

Salary and Allowances : As per the bipartite settlement and Bank awards

Prescribed Applications can be had against a demand draft for Rs. 10/- drawn in favour of the asst. Personnel Manager, The ANDHRA BANK LTD., Central office, HYDERABAD, Along with duly Self-Addressed envelope of the size 9" × 4". They should be submitted duly filled in by the Candidates to reach him not later than 15—5—1975. Canvassing in any form will be disqualification. Incomplet Applications are liable to be summarily rejected.

The Bank Reserves the right to call for the written aptitude tests, Such of the Candidates, who, In the opinion of the Bank, rank high in terms of elgibility from the particulars given in their applications and fulfil the BANK's Requremets of clerks for its Branches in various parts of the Country.

హైదరాబాదు సంగీతంతో
363 వ రోజు
కృష్ణ సమర్పణలో
మహాయోధుడు

మే 1 విడుదల!
ఉదయం ఆటలో!
"గోలకొండ నిబ్బ!
భళేగుండ్రమైన దబ్బ!
గోల చేయ కబ్బా!
కొత్తవారు ఒక్కసారి
చూచిచూస్తే అబ్బోయబ్బ!!"
ఈతరపాత్రైన
సత్యం సంగీతభరిత్ర చిత్రం
భవనారి ఆర్ట్ పిక్చర్స్ వారి
సౌభాగ్యవతి
నిర్మాత పేపంద్రశేఖరరెడ్డి దర్శకత్వం పేరాలభూపతిరావు

ఇప్పటినుండి అంకో
50% అధిక
గ్యారంటి

వాణిజ్య వాహనములకు వలెగాంటు అంకో బ్యాటరీల గ్యారంటీ బాంక్ వరకు 6 నెలలుండేది అయ్యేది మేము 9 నెలలకు గ్యారంటీ నిస్తున్నాము అంకో 50% అధికంగా గ్యారంటీ నిస్తున్నామన్నమాట.

ఈ అధిక గ్యారంటీ నెందుకిస్తున్నాము? దశాబ్దాలపు మన్నిక కొరకు, మా సాంకేతిక పరిజ్ఞాన సాధనతో పురోగమించి, తయారుచేయబడిన అంకో బ్యాటరీని మీ కందిస్తున్నామన్నది మేము అనుటకు నిదర్శనముగా గ్రహించవలెను గనుక అంకో బ్యాటరీ చెక్కు చెదరకుండ బాగా కాలము పొందుము

పాలిలేని పేజి, సిల్వర్ కోటెడ్ ప్లేట్లతో ప్రతిదశలోను, శ్రద్ధతో అభివృద్ధంగా పరీక్షించి తయారుచేయబడినది మీ అంకో బ్యాటరీ అందు వలనే మేము అంకో గ్యారంటీని యివ్వగలుగుచున్నాము.

మీ దగ్గరలో డీలరును సంప్రదించి అంకో బ్యాటరీని వాడడం ప్రారంభించండి

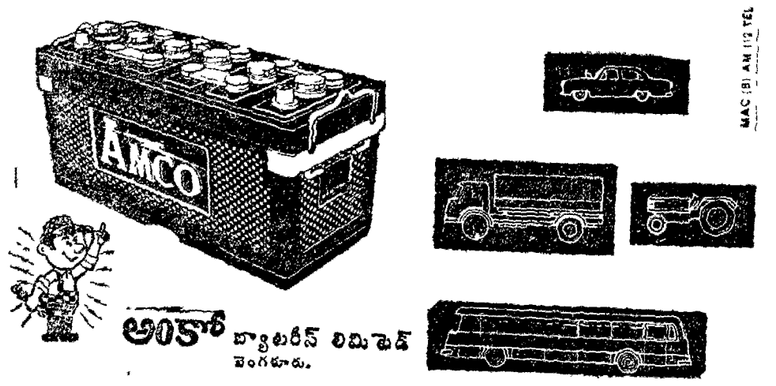

అంకో బ్యాటరీస్ లిమిటెడ్
బెంగళూరు.

రీజినల్ ఆఫీసు: నెంబర్ 2, డ్రైవ్, 201, మౌంట్‌రోడ్, మద్రాసు—600002. ఫోన్: 810221 Grams: AMCOBAT
కోయంబత్తూరు ఆఫీసు: 89, ఉపాశాండ్, సెంట్రల్ పోస్టాఫీసు సమీపం, అన్నా స్క్వేర్, కోయంబత్తూరు—641018. ఫోన్: 24866. Grams: AMCOBAT.
త్రివేండ్రం ఆఫీసు: 20/259, గురువాయూర్‌రోడ్, వెస్ట్‌ఫోర్ట్, త్రివేండ్రం—680004, ఫోన్ 2595, Grams: AMCOBAT

ఆంధ్రప్రదేశ్ పక్షులారా! ఇప్పుడు మీకొక అవకాశం లభిస్తోంది మీ దుర్మదేలను బయటకి తీయండి. చుట్టూ చూడండి. ఒక కొత్త పక్షి పట్టణంలో వుంది. బార్లలోనూ, హోటళ్లలోనూ, కాక్ టెయిల్ పార్టీలలోనూ; మీకు ఆ పక్షి అన్ని ప్రదేశాల్లోనూ కనపడుతుంది. ఆ పక్షిని రోజీ పెలికాన్ అని పిలుస్తారు.

అంతర్జాతీయ స్థాయిలో నాణ్యతగల బీర్‌లో వున్నట్టి ప్రత్యేకత రోజీ పెలికాన్‌లో వుంది. బ్యాలెన్సుడా వుంది. ప్రస్తుతం ఆంధ్రప్రదేశ్‌లో రోజీ పెలికాన్లు సుందరంగా లభిస్తున్నాయి. టెక్నాలజీ, నిపుణుల సహాయంతో నలకొల్పిన అత్యాధునిక కర్మాగారం—హర్యానా బ్రివరీస్ నుండి ప్రతి వారం 50,000 రోజీ పెలికాన్లు ఆంధ్రప్రదేశ్‌కు చేరుతున్నాయి హర్యానా బ్రివరీస్‌లో ఆధునికమైన "పల్ప్ మిల్లింగ్" పద్ధతిని అవలంభిస్తున్నారు. ప్రత్యేక తరహా అధ్యక్రమంలో పూర్తిగా ఆరోగ్యకరంగా తయారు చేస్తారు. సేవించినకొద్దీ వెగటు రావడం జరగదు. నిలువ వున్నకొద్దీ నాణ్యత తగ్గడంకూడా జరగదు.

కాలాన్ని వృధా చేయకండి. మీ రోజీ పెలికాన్ కోసం వేటాడండి. తను, బహుశా మీ చుట్టుపక్కల్లే ఉండవచ్చునని మీ బీర్‌ను ఎలా ఆనందించాలో అన్న అంశంపై ఉచిత సమాచారం కోసం "బీర్ ఎటికెట్", పోస్టు బాక్స్ నం. 343, న్యూ ఢిల్లీ-110001 కు వ్రాయండి.

రోజీ పెలికాన్
లేగర్ బీర్
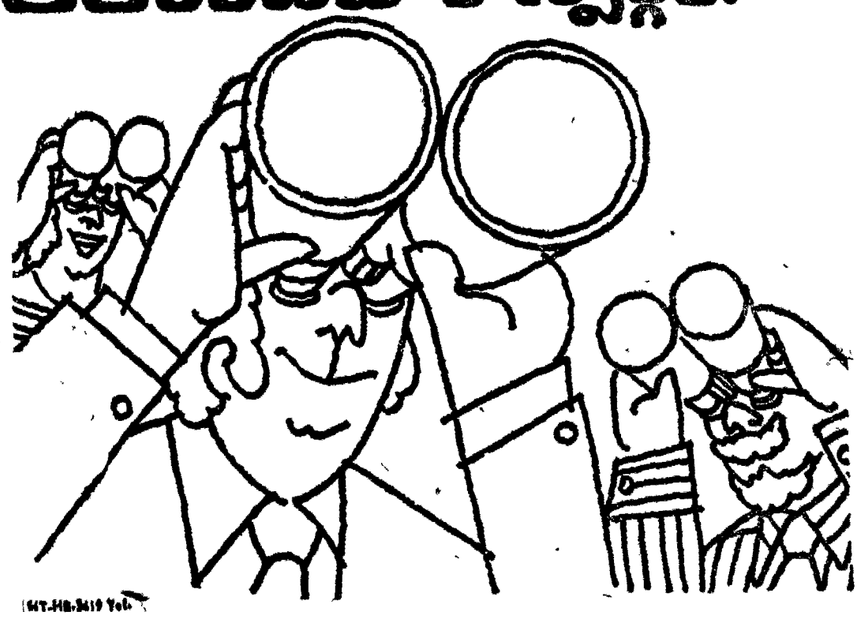
ఆంధ్రప్రదేశ్—పక్షులను తిలకించేవారి స్వర్గం.